

ALLA C.R.I. CENTRO INTERVENTI EMERGENZA CENTRO  
ALLA CROCE ROSSA ITALIANA COMITATO REGIONALE TOSCANA  
AL COMANDO PROVINCIALE CARABINIERI DI MASSA  
AL CORPO FORESTALE DELLO STATO COMANDO PR.LE DI MASSA  
AL COMUNE DI AULLA  
AL COMUNE DI COMANO  
AL COMUNE DI FILATTIERA  
AL COMUNE DI FIVIZZANO  
AL COMUNE DI LICCIANA NARDI  
AL COMUNE DI PONTREMOLI  
AL COMUNE DI SANTO STEFANO DI MAGRA (SP)  
AL COMUNE DI SARZANA (SP)  
AL COMUNE DI VILAFRANCA IN LUNIGIANA  
SPETT.LE COM. PROV. GUARDIA DI FINANZA DI MASSA CARRARA  
SPETT.LE SEZIONE POLIZIA STRADALE MASSA CARRARA  
SPETT.LE PREFETTURA DI MASSA CARRARA  
ALLA PROTEZIONE CIVILE C/O REGIONE TOSCANA  
ALLA PROVINCIA DI MASSA CARRARA  
ALLA DIREZIONE TERRITORIALE ACI DI FIRENZE  
SPETT.LE QUESTURA DI MASSA CARRARA  
ALLA AZIENDA USL TOSCANA NORD OVEST  
ALLA REGIONE TOSCANA ASSESSORATO DELLA VIABILITA'  
ALLA UNIONE COMUNI MONTANA LUNIGIANA  
AL COMANDO PROVINCIALE VV.FF. DI MASSA CARRARA  
AL C.C.I.S.S. CENTRO RAI  
A AGR FIRENZE  
ALL' AREA PROG. REAL. LAVORI  
ALLA DIANAS DIREZIONE RELAZIONI ESTERNE E RAPPORTI ISTITUZIONALI  
ALLA SALA OPERATIVA COMPARTIMENTALE - SEDE  
ALLA SALA OPERATIVA NAZIONALE  
A SUPPORTO TECNICO AGR FIRENZE  
ALL' U.O. CATASTO STRADE - SEDE  
ALL' U.O. TRASPORTI ECCEZIONALI - SEDE  
ALL' U.R.P. - SEDE

#### **Struttura Territoriale Toscana**

Viale dei Mille, 36 - 50131 Firenze - T [+39] 05556401 - F [+39] 055573497  
Pec [anas.toscana@postacert.stradeanas.it](mailto:anas.toscana@postacert.stradeanas.it) - [www.stradeanas.it](http://www.stradeanas.it)

#### **Anas S.p.A. - Gruppo Ferrovie dello Stato Italiane**

**Società con socio unico soggetta all'attività di direzione e coordinamento di Ferrovie dello Stato Italiane S.p.A. e concessionaria ai sensi del D.L. 138/2002 (convertito con L. 178/2002)**

Sede Legale: Via Monzambano, 10 - 00185 Roma - T [+39] 06 44461 - F [+39] 06 4456224  
Pec [anas@postacert.stradeanas.it](mailto:anas@postacert.stradeanas.it)

Cap. Soc. € 2.269.892.000,00 - Iscr. R.E.A. 1024951 - P.IVA 2133681003 - C.F. 80208450587



AL C.C.I.S.S. CENTRO RAI  
AL RESPONSABILE DEL CENTRO MANUTENZIONE D  
A FRANCESCO LAVILETTA  
A ERMANNO PODENZANA  
AL MASSIMO SANTAGOSTINO

### **OGGETTO**

**Revoca con decorrenza dal giorno 20/04/2026 alle ore 12:00 dell'Ordinanza n. 359/2025/FI Prot. CDG-0378193-U con oggetto:**

**Fenomeni naturali - Frana/Smottamento**

\* **Tratta SS 63 DEL VALICO DEL CERRETO dal km 18+450 al km 18+550, Chiusura della corsia di marcia direzione Cerreto e senso unico alternato sulla corsia direzione Aulla, Corsie: di marcia**  
**Provvedimenti: limite di velocità 30Km/h senso unico alternato mediante impianto semaforico o movieri divieto di sorpasso autoveicoli**

Con riferimento all'oggetto, si trasmette l'Ordinanza n. **491/2026/FI**

**ORDINANZA N. 491/2026/FI**

**RESPONSABILE STRUTTURA TERRITORIALE**

**VISTO**

Vista l'Ordinanza Prot.CDG-0378193-U del 30/04/2025

Sentito il parere favorevole Capo Centro

Sentito il parere favorevole Responsabile Area Gestione Rete

**CONSIDERATO**

- Ai sensi dell'art. 31 del Codice della Strada, i proprietari, in ottemperanza alla nota CDG-1001091 del 17/11/2025, hanno provveduto alla messa in sicurezza del versante di monte. Si prende altresì atto che, successivamente, è pervenuta agli atti dell'Ente una nota, acquisita al protocollo, a firma del geom. Carnesecca Matteo, con la quale si assevera l'avvenuta messa in sicurezza del versante.

**ORDINA**

La Revoca dell'Ordinanza n.359/2025/FI con decorrenza dal giorno 20/04/2026

**RESPONSABILE STRUTTURA TERRITORIALE**

( NICOLA PRISCO )

ALLA C.R.I. CENTRO INTERVENTI EMERGENZA CENTRO  
 ALLA CROCE ROSSA ITALIANA COMITATO REGIONALE TOSCANA  
 AL COMANDO PROVINCIALE CARABINIERI DI MASSA  
 AL CORPO FORESTALE DELLO STATO COMANDO PR.LE DI MASSA  
 AL COMUNE DI AULLA  
 AL COMUNE DI COMANO  
 AL COMUNE DI FILATTIERA  
 AL COMUNE DI FIVIZZANO  
 AL COMUNE DI LICCIANA NARDI  
 AL COMUNE DI PONTREMOLI  
 AL COMUNE DI SANTO STEFANO DI MAGRA (SP)  
 AL COMUNE DI SARZANA (SP)  
 AL COMUNE DI VILAFRANCA IN LUNIGIANA  
 SPETT.LE COM. PROV. GUARDIA DI FINANZA DI MASSA CARRARA  
 SPETT.LE SEZIONE POLIZIA STRADALE MASSA CARRARA  
 SPETT.LE PREFETTURA DI MASSA CARRARA  
 ALLA PROTEZIONE CIVILE C/O REGIONE TOSCANA  
 ALLA PROVINCIA DI MASSA CARRARA  
 ALLA DIREZIONE TERRITORIALE ACI DI FIRENZE  
 SPETT.LE QUESTURA DI MASSA CARRARA  
 ALLA AZIENDA USL TOSCANA NORD OVEST  
 ALLA REGIONE TOSCANA ASSESSORATO DELLA VIABILITA  
 ALLA UNIONE COMUNI MONTANA LUNIGIANA  
 AL COMANDO PROVINCIALE V.FF. DI MASSA CARRARA  
 AL C.C.I.S.S. CENTRO RAI  
 A AGR FIRENZE  
 ALL' AREA PROG. REAL. LAVORI  
 ALLA DIANAS DIREZIONE RELAZIONI ESTERNE E RAPPORTI ISTITUZIONALI  
 ALLA SALA OPERATIVA COMPARTIMENTALE - SEDE  
 ALLA SALA OPERATIVA NAZIONALE  
 A SUPPORTO TECNICO AGR FIRENZE  
 ALL' U.O. CATASTO STRADE - SEDE  
 ALL' U.O. TRASPORTI ECCEZIONALI - SEDE  
 ALL' U.R.P. - SEDE

#### Struttura Territoriale Toscana

Viale dei Mille, 36 - 50131 Firenze - T [+39] 05556401 - F [+39] 055573497  
 Pec anas.toscana@postacert.stradeanas.it - www.stradeanas.it

#### Anas S.p.A. - Gruppo Ferrovie dello Stato Italiane

**Società con socio unico soggetta all'attività di direzione e coordinamento di Rete Ferroviaria Italiana S.p.A. e concessionaria ai sensi del D.L. 138/2002 (convertito con L. 178/2002)**

Sede Legale: Via Monzambano, 10 - 00185 Roma - T [+39] 06 44461 - F [+39] 06 4456224  
 Pec anas@postacert.stradeanas.it

Cap. Soc. € 2.269.892.000,00 - Iscr. R.E.A. 1024951 - P.IVA 2133681003 - C.F. 80208450587



A PIERLUIGI GIANNETTI  
A DANIELE GUADAGNI  
AL C.C.I.S.S. CENTRO RAI  
AL RESPONSABILE DEL CENTRO MANUTENZIONE D  
A ALESSANDRO ZANARDI

## OGGETTO

**Fenomeni naturali - Frana/Smottamento**

**\* Tratta SS 63 DEL VALICO DEL CERRETO dal km 18+450 al km 18+550, Chiusura della corsia di marcia direzione Cerreto e senso unico alternato sulla corsia direzione Aulla, Corsie: di marcia  
Provvedimenti: limite di velocità 30Km/h, senso unico alternato mediante impianto semaforico o movieri, divieto di sorpasso autoveicoli**

Con riferimento all'oggetto, si trasmette l'Ordinanza n. **359/2025/FI**

## ORDINANZA N. 359/2025/FI

### RESPONSABILE AREA GESTIONE RETE

#### PREMESSO

1. Che in occasione delle abbondanti piogge avvenute nel mese di Aprile 2025 si è verificato uno smottamento dalla pendice di monte, con un punto di distacco a circa 20 mt di altezza con rotolamento dei detriti sul piano viabile, che sono stati immediatamente rimossi.

#### VISTO

- il Codice della Strada emanato con D. Lgs 30/04/1992 n. 285 ed in particolare l'art. 5 comma 3 e l'art. 6 comma 4 che conferiscono all'Ente proprietario della strada facoltà di stabilire con Ordinanza, obblighi, divieti e limitazioni di carattere temporaneo o permanente su ciascuna strada o tratti di essa e per determinate categorie di utenti, in relazione alle esigenze della circolazione ed alle caratteristiche delle varie strade;
- il Regolamento di Esecuzione del suddetto D.L.vo approvato con D.P.R. del 16/12/1992 n. 495 e successive modifiche;
- il D.M. 10/07/2002 "Disciplinare Tecnico degli schemi segnaletici per il segnalamento temporaneo";
- il Decreto Interministeriale 04/03/2013 "Criteri minimi per la posa, il mantenimento e la rimozione della segnaletica di delimitazione e di segnalazione delle attività lavorative che si svolgono in presenza di traffico veicolare";
- il Decreto interministeriale del 22/01/2019 che definisce la "individuazione delle procedure di revisione, integrazione e apposizione della segnaletica destinata alle attività lavorative che si svolgono in presenza di traffico veicolare";
- La procura del 24/09/2020, repertorio n. 84753

#### CONSIDERATO

Che in attesa della definizione dell'intervento definitivo di messa in sicurezza del versante e al fine di garantire la pubblica e privata incolumità degli utenti in transito sulla Strada Statale in argomento, sono stati posizionati sulla corsia in direzione Cerreto degli elementi in calcestruzzo tipo New Jersey a protezione del piano viabile e pertanto si rende necessario istituire una diversa regolamentazione del traffico veicolare dal km 18+450 al km 18+550 della S.S. n° 63 "del Valico del Cerreto", istituendo un senso unico alternato mediante impianto semaforico.

## SENTITO

- Il parere favorevole Capo Centro

## ORDINA

\* limite di velocità di 30Km/h, divieto di sorpasso per autoveicoli, senso unico alternato mediante impianto semaforico o movieri su SS 63 DEL VALICO DEL CERRETO dal km 18+450 al km 18+550, Chiusura della corsia di marcia direzione Cerreto e senso unico alternato sulla corsia direzione Aulla, su corsia di marcia a partire dalle ore 18:00 del 30/04/2025; interesserà tutti gli utenti.

Tali limitazioni saranno rese note apponendo la necessaria segnaletica di pericolo, prescrizione ed indicazione a termini del C.d.S. di cui al D.Lgs n. 285 del 30/04/1992, del Regolamento di attuazione di cui al D.P.R. 16/12/92 n. 495 e s.m.i., del D.M. 10 Luglio 2002 e del Decreto Interministeriale 04/03/2013 a cura e onere dell'Impresa IBF srl, che resta unica responsabile per eventuali danni a persone e/o cose che si dovessero verificare per mancanza, inefficienza o inadeguatezza di segnalazioni necessarie, sollevando ANAS e il personale da essa dipendente da qualsiasi pretesa e molestia anche giudiziaria.

Per la rimozione di eventuali anomalie o disservizi della segnaletica di cantiere, dovrà essere contattata l'Impresa per il tramite del referente di cantiere **Sig. Paolo LAZZERI (Tel.: 327/6242290)** ed il Geom. David CECI (tel.348/8604221).

È fatto altresì obbligo alla medesima Impresa di provvedere alla sorveglianza ed alla manutenzione della segnaletica di cantiere, alla regolazione dei flussi veicolari con idoneo personale tecnico nell'eventualità del passaggio di mezzi di soccorso o adibiti a particolari urgenze e in caso di intenso traffico.

Sono incaricati di far osservare il disposto della presente Ordinanza, i Funzionari e gli Agenti di cui all'art. 12 del nuovo Codice della Strada.

## RESPONSABILE AREA GESTIONE RETE

( GIOACCHINO DEL MONACO )



Firmato da  
Gioacchino Del  
Monaco  
Data: 30/04/2025  
16:21:31 CEST

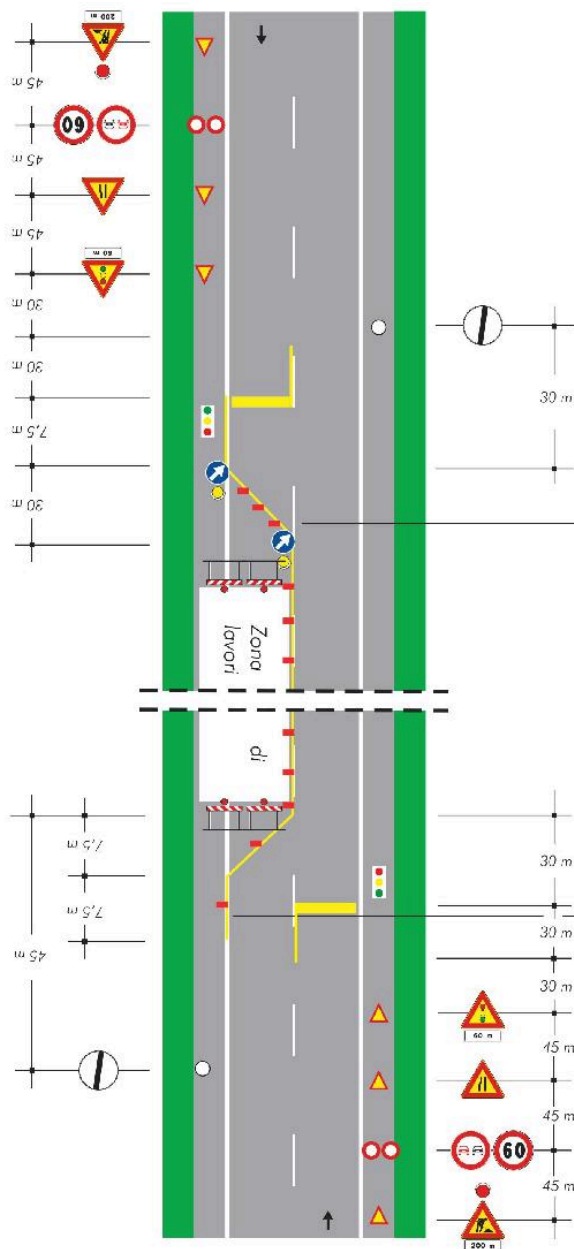

## TAVOLA 66

Lavori sulla carreggiata  
con transito a senso unico  
alternato regolato da  
impianto semaforico

NOTA: la sezione disponibile, inferiore a  
5,60 m, richiede la segnalazione di senso  
unico alternato

