

ALLA DIREZIONE TERRITORIALE ACI DI FIRENZE
ALLA DIREZIONE TERRITORIALE ACI DI PARMA
ALL' AZIENDA USL TOSCANA CENTRO
AL CENTRO INTERVENTI EMERGENZA CENTRO
ALLA CROCE ROSSA ITALIANA COMITATO REGIONALE TOSCANA
ALLA CROCE ROSSA ITALIANA COMITATO REGIONE EMILIA ROMAGNA
AL C.C.I.S.S. CENTRO RAI
AL COMANDO PROVINCIALE CARABINIERI DI MASSA
AL COMANDO PROVINCIALE CARABINIERI DI PARMA
AL CORPO FORESTALE DELLO STATO COMANDO PR.LE DI MASSA
AL CORPO FORESTALE DELLO STATO COMANDO PR.LE DI PARMA
AL COMUNE DI AULLA
AL COMUNE DI COMANO
AL COMUNE DI FILATTIERA
AL COMUNE DI FIVIZZANO
AL COMUNE DI LICCIANA NARDI
AL COMUNE DI VILAFRANCA IN LUNIGIANA
SPETT.LE COM. PROV. GUARDIA DI FINANZA DI MASSA CARRARA
AL COM. PROV. GUARDIA DI FINANZA DI PARMA
ALLA SEZIONE POLIZIA STRADALE DI PARMA
SPETT.LE SEZIONE POLIZIA STRADALE MASSA CARRARA
ALLA PREFETTURA DI MASSA CARRARA
ALLA PREFETTURA DI PARMA
ALLA PROTEZIONE CIVILE C/O REGIONE TOSCANA
SPETT.LE PROVINCIA DI MASSA CARRARA
ALLA PROVINCIA DI PARMA
SPETT.LE QUESTURA DI MASSA CARRARA
ALLA QUESTURA DI PARMA
ALLA PROTEZIONE CIVILE REGIONE EMILIA ROMAGNA
ALLA REGIONE EMILIA ROMAGNA
ALLA REGIONE TOSCANA ASSESSORATO DELLA VIABILITÀ
ALLA UNIONE COMUNI MONTANA LUNIGIANA
AL COMANDO PROVINCIALE VV.FF. DI MASSA CARRARA
AL COMANDO PROVINCIALE VV.FF. DI PARMA

Struttura Territoriale Toscana

Viale dei Mille, 36 - 50131 Firenze - T [+39] 05556401 - F [+39] 055573497
Pec anas.toscana@postacert.stradeanas.it - www.stradeanas.it

Anas S.p.A. - Gruppo Ferrovie dello Stato Italiane

Società con socio unico soggetta all'attività di direzione e coordinamento di Ferrovie dello Stato Italiane S.p.A. e concessionaria ai sensi del D.L. 138/2002 (convertito con L. 178/2002)

Sede Legale: Via Monzambano, 10 - 00185 Roma - T [+39] 06 44461 - F [+39] 06 4456224
Pec anas@postacert.stradeanas.it

Cap. Soc. € 2.269.892.000,00 - Iscr. R.E.A. 1024951 - P.IVA 2133681003 - C.F. 80208450587

ALLA DIANAS DIREZIONE RELAZIONI ESTERNE E RAPPORTI ISTITUZIONALI
ALLA PROGETTAZIONE E REALIZZAZIONE LAVORI AREA CENTRO
ALLA SALA OPERATIVA COMPARTIMENTALE - SEDE
ALLA SALA OPERATIVA NAZIONALE
ALL' U.O. CATASTO STRADE - SEDE
ALL' U.O. TRASPORTI ECCEZIONALI - SEDE
ALL' U.R.P. - SEDE
A PIERLUIGI GIANNETTI
A NICOLA ROSSETTI
ALLA SITE S.P.A. (PORZANO)
A MASSIMO SANTAGOSTINO
ALLA TELECOM SPA
ALL' A.C.I. MASSA CARRARA
A DANIELE GUADAGNI
A MICHELE RAGNO
A ALESSANDRO ZANARDI
ALLA SITE SPA

OGGETTO

Proroga, fino al giorno 20/06/2025, dell'Ordinanza n. 417/2025/FI Prot. CDG-0455017-U con oggetto:

Cantiere - Interferenze

* Tratta SS 62 DELLA CISA dal km 38+675 al km 38+815 Corsie: di marcia Provvedimenti: divieto di sorpasso autoveicoli, limite di velocità 30Km/h, senso unico alternato mediante impianto semaforico o movieri

Con riferimento all'oggetto, si trasmette l'Ordinanza n. **452/2025/FI**

ORDINANZA N. 452/2025/FI

RESPONSABILE STRUTTURA TERRITORIALE

VISTO

Vista l'Ordinanza Prot.CDG-0455017-U del 23/05/2025
Sentito il parere favorevole Capo Centro
Sentito il parere favorevole Responsabile Area Nuove Opere

CONSIDERATO

Che a causa di problemati tecnici, l'impresa esecutrice dei lavori non ha potuto eseguire i ripristini definitivi del piano viabile

ORDINA

La Proroga dell'Ordinanza n.417/2025/FI fino al giorno 20/06/2025

RESPONSABILE STRUTTURA TERRITORIALE
(STEFANO LIANI)

ALLA DIREZIONE TERRITORIALE ACI DI FIRENZE
 ALLA DIREZIONE TERRITORIALE ACI DI PARMA
 ALL' AZIENDA USL TOSCANA CENTRO
 AL CENTRO INTERVENTI EMERGENZA CENTRO
 ALLA CROCE ROSSA ITALIANA COMITATO REGIONALE TOSCANA
 ALLA CROCE ROSSA ITALIANA COMITATO REGIONE EMILIA ROMAGNA
 AL C.C.I.S.S. CENTRO RAI
 AL COMANDO PROVINCIALE CARABINIERI DI MASSA
 AL COMANDO PROVINCIALE CARABINIERI DI PARMA
 AL CORPO FORESTALE DELLO STATO COMANDO PR.LE DI MASSA
 AL CORPO FORESTALE DELLO STATO COMANDO PR.LE DI PARMA
 AL COMUNE DI AULLA
 AL COMUNE DI COMANO
 AL COMUNE DI FILATTIERA
 AL COMUNE DI FIVIZZANO
 AL COMUNE DI LICCIANA NARDI
 AL COMUNE DI VILAFRANCA IN LUNIGIANA
 SPETT.LE COM. PROV. GUARDIA DI FINANZA DI MASSA CARRARA
 AL COM. PROV. GUARDIA DI FINANZA DI PARMA
 ALLA SEZIONE POLIZIA STRADALE DI PARMA
 SPETT.LE SEZIONE POLIZIA STRADALE MASSA CARRARA
 ALLA PREFETTURA DI MASSA CARRARA
 ALLA PREFETTURA DI PARMA
 ALLA PROTEZIONE CIVILE C/O REGIONE TOSCANA
 SPETT.LE PROVINCIA DI MASSA CARRARA
 ALLA PROVINCIA DI PARMA
 SPETT.LE QUESTURA DI MASSA CARRARA
 ALLA QUESTURA DI PARMA
 ALLA PROTEZIONE CIVILE REGIONE EMILIA ROMAGNA
 ALLA REGIONE EMILIA ROMAGNA
 ALLA REGIONE TOSCANA ASSESSORATO DELLA VIABILITA
 ALLA UNIONE COMUNI MONTANA LUNIGIANA
 AL COMANDO PROVINCIALE W.FF. DI MASSA CARRARA
 AL COMANDO PROVINCIALE W.FF. DI PARMA

Struttura Territoriale Toscana

Viale dei Mille, 36 - 50131 Firenze - T [+39] 05556401 - F [+39] 055573497
 Pec anas.toscana@postacert.stradeanas.it - www.stradeanas.it

Anas S.p.A. - Gruppo Ferrovie dello Stato Italiane

Società con socio unico soggetta all'attività di direzione e coordinamento di Ferrovie dello Stato Italiane S.p.A. e concessionaria ai sensi del D.L. 138/2002 (convertito con L. 178/2002)

Sede Legale: Via Monzambano, 10 - 00185 Roma - T [+39] 06 44461 - F [+39] 06 4456224
 Pec anas@postacert.stradeanas.it

Cap. Soc. € 2.269.892.000,00 - Iscr. R.E.A. 1024951 - P.IVA 2133681003 - C.F. 80208450587



ALLA DIANAS DIREZIONE RELAZIONI ESTERNE E RAPPORTI ISTITUZIONALI
ALLA PROGETTAZIONE E REALIZZAZIONE LAVORI AREA CENTRO
ALLA SALA OPERATIVA COMPARTIMENTALE - SEDE
ALLA SALA OPERATIVA NAZIONALE
ALL' U.O. CATASTO STRADE - SEDE
ALL' U.O. TRASPORTI ECCEZIONALI - SEDE
ALL' U.R.P. - SEDE
A PIERLUIGI GIANNETTI
A NICOLA ROSSETTI
ALLA SITE S.P.A. (PORZANO)
A MASSIMO SANTAGOSTINO
ALLA TELECOM SPA
ALL' A.C.I. MASSA CARRARA
A DANIELE GUADAGNI
A MICHELE RAGNO
A ALESSANDRO ZANARDI
ALLA SITE SPA

OGGETTO

Cantiere - Interferenze

*** Tratta SS 62 DELLA CISA dal km 38+675 al km 38+815 Corsie: di marcia Provvedimenti: divieto di sorpasso autoveicoli, limite di velocità 30Km/h, senso unico alternato mediante impianto semaforico o movieri**

Con riferimento all'oggetto, si trasmette l'Ordinanza n. **417/2025/FI**

ORDINANZA N. 417/2025/FI

RESPONSABILE STRUTTURA TERRITORIALE

PREMESSO

Che FiberCop deve eseguire il ripristino definitivo della pavimentazione stradale a seguito dei lavori di posa dei cavi della fibra ottica dal km 38+675 al km 38+815 della S.S. n. 62 "della Cisa",

VISTO

- Il Codice della Strada emanato con D.Lgs n. 285 in data 30.04.1992, ed in particolare l'art. 5 comma 3 e l'art. 6 comma 4, che conferisce all'Ente proprietario della strada di stabilire con Ordinanza, obblighi, divieti e limitazioni di carattere temporaneo o permanente su ciascuna strada o tratti di essa e per determinate categorie di utenti, in relazione alle esigenze della circolazione ed alle caratteristiche delle varie strade.
- il Regolamento di Esecuzione del suddetto D.Lvo approvato con D.P.R. del 16.12.1992 n. 495 e successive modifiche ed integrazioni;
- il D.M. 10.07.2002 "Disciplinare Tecnico degli Schemi Segnaletici per il segnalamento temporaneo;
- il Decreto Interministeriale del 04.03.2013 che definisce i "Criteri minimi per la posa, il mantenimento e la rimozione della segnaletica di delimitazione e di segnalazione delle attività lavorative che si svolgono in presenza di traffico veicolare".
- il Decreto Interministeriale del 22.01.2019 che definisce la "Individuazione delle procedure di revisione, integrazione e apposizione della segnaletica stradale destinata alle attività lavorative che si svolgono in presenza di traffico veicolare".
- la comunicazione trasmessa via PEC in data 16/05/2025 di comunicazione di inizio lavori.

- La procura del 29/02/2024, repertorio n. 88224

CONSIDERATO

CHE pertanto in relazione alle valutazioni effettuate sulle esigenze di cantiere e della fluidità della circolazione stradale, la competente Struttura Territoriale ha confermato la necessità, per motivi di sicurezza dell'utenza stradale e del personale adibito all'esecuzione dei lavori, di istituire la suddetta limitazione.

SENTITO

- Il parere favorevole Capo Centro
- Il parere favorevole Responsabile Area Nuove Opere

ORDINA

* divieto di sorpasso per autoveicoli, senso unico alternato mediante impianto semaforico o movieri, limite di velocità di 30Km/h su SS 62 DELLA CISA dal km 38+675 al km 38+815 su corsia di marcia a partire dalle ore 07:00 del 26/05/2025 fino alle ore 19:00 del 6/06/2025; interesserà tutti gli utenti.

Tale limitazione sarà resa nota agli utenti apponendo la necessaria segnaletica di pericolo, prescrizione e indicazione a termini del Codice della Strada emanato con D.Lgs. n. 285 del 30/04/1992, del Regolamento di attuazione di cui al D.P.R. 16/12/1992 n. 495 e s.m.i., al D.M. 10/07/2002 ed ai Decreti Interministeriale del 04/03/2013 e del 22/01/2019, a cura e onere dell'Impresa subappaltatrice "LA VALLATA ASFALTI srl", che resterà responsabile per eventuali danni a persone e/o cose che si dovessero verificare a seguito di mancanza, inefficienza o inadeguatezza delle segnalazioni necessarie, sollevando Anas SpA ed il personale da essa dipendente da qualsiasi pretesa e molestia anche giudiziaria.

La società LA VALLATA ASFALTI. il cui referente di cantiere è il **Sig. Eugenio NARDI - Cell. 348/6975870**, per ogni giorno lavorativo, avviserà la sala operativa territoriale (SOC) allo 055/5640345 sia dell'inizio che della fine delle lavorazioni in argomento.

È fatto altresì obbligo alla medesima Impresa di provvedere alla sorveglianza e alla manutenzione della segnaletica di cantiere, alla regolazione dei flussi veicolari con idoneo personale tecnico nell'eventualità del passaggio di mezzi di soccorso o adibiti a particolari urgenze e in caso di intenso traffico.

Sono incaricati di far osservare il disposto della presente Ordinanza, i Funzionari e gli Agenti di cui all'Art. 12 del Codice della Strada.

RESPONSABILE STRUTTURA TERRITORIALE

(STEFANO LIANI)



Firmato da
Stefano Liani
Data: 23/05/2025
13:53:34 CEST



TAVOLA 66

Lavori sulla carreggiata
 con transito a senso unico
 alternato regolato da
 impianto semaforico

NOTA: la sezione disponibile, inferiore a
 5,60 m, richiede la segnalazione di senso
 unico alternato

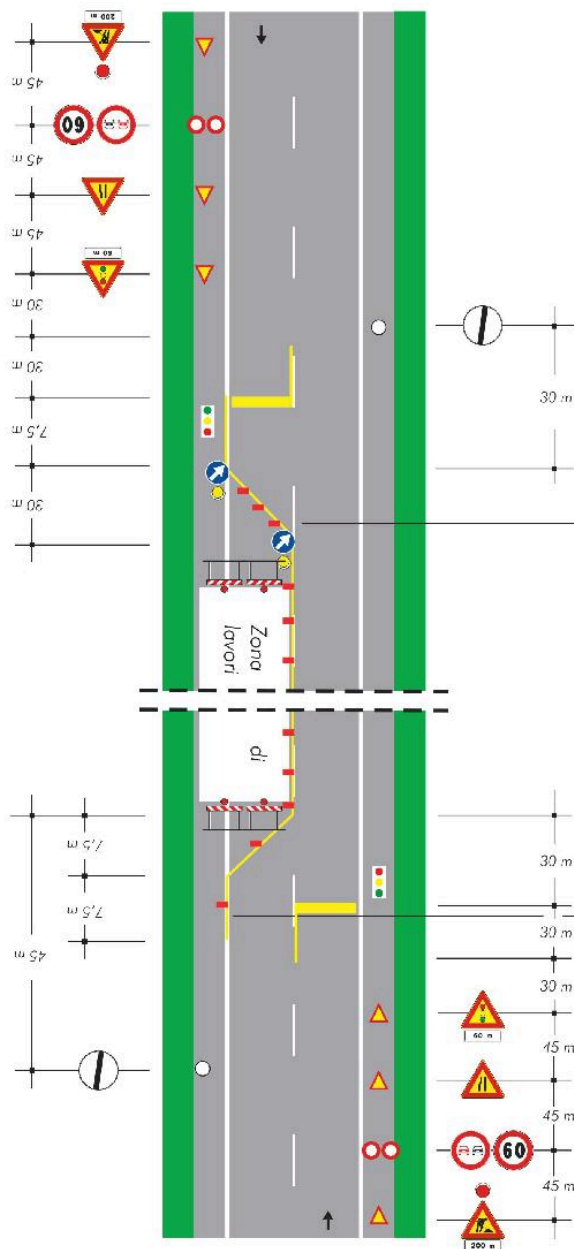