



Unione di Comuni Montana  
**LUNIGIANA**

Aulla - Bagnone - Casola in Lunigiana - Conano - Filattiera - Fivizzano - Fossinovo - Licciana Nardi - Mulazzo - Podenzana - Tresana - Villafranca in Lunigiana - Zeri

**Allegato 1)**

**PUBBLICITA' DELLA SITUAZIONE PATRIMONIALE  
DI TITOLARI DI CARICHE ELETTIVE**

(Legge 5 luglio 1982, n. 441 - Art. 14, decreto legislativo 14 marzo 2013, n. 33)

Il/La sottoscritto/a RICCARDO BALLERINI  
nato/a a FIVIZZANO (ms) il 04-02-1961, c.f. BLRLR61B04DE29Q  
nella sua qualità di ASSESSORE dell'Unione di Comuni Montana Lunigiana

**ATTESTA**

per sé

per il proprio coniuge non separato  
Cognome ..... Nome ..... c.f. ....

per il proprio parente<sup>2</sup>: .....  
Cognome ..... Nome ..... c.f. ....

**CHE LA SITUAZIONE PATRIMONIALE RELATIVA ALL'ANNO ..... È LA SEGUENTE**

BENI IMMOBILI			
N.	TITOLO DI DETENZIONE <sup>3</sup>	DESCRIZIONE DELL'IMMOBILE <sup>4</sup> - COMUNE <sup>5</sup>	ANNOTAZIONI
1	PROPRIETA'	Fabbricato - Minucciano (co)	abitazione principale
2			
3			
4			
5			
6			
7			
8			

<sup>1</sup> Specificare la carica ricoperta (presidente, consigliere, assessore)

<sup>2</sup> Specificare la parentela: nonno/a, genitore, figlio/a, nipote o fratello/sorella

<sup>3</sup> Specificare a che titolo si detiene l'immobile (proprietà, comproprietà, superficie, enfiteusi, usufrutto, uso, abitazione, servitù, ipoteca) e la quota di titolarità

<sup>4</sup> Specificare la tipologia (fabbricato o terreno) e i metri quadri

<sup>5</sup> Specificare l'ubicazione dell'immobile (anche se si trova all'estero)

www.ucml.it

54013 - Fivizzano (MS) - Piazza De Gasperi 17  
Tel 0585.942011 - Fax 0585.948080 - CF 90014320452 - P.IVA 01258550458  
PEC ucmlunigiana@postacert.toscana.it



Unione di Comuni Montana  
**LUNIGIANA**

Aulla - Bagnone - Casola in Lunigiana - Comano - Filattiera - Fivizzano - Fosdinovo - Lucciana Nardi - Mulazzo - Podenzana - Trosana - Villafranca in Lunigiana - Zeri

BENI MOBILI REGISTRATI				
N.	DESCRIZIONE DEL BENE <sup>6</sup>	CAVALLI FISCALI	ANNO DI IMMATRICOLAZIONE	ANNOTAZIONI
1	LANCIA y	14	2017	autovettura
2				
3				
4				
5				

AZIONI E/O PARTECIPAZIONI IN SOCIETA' QUOTATE E NON QUOTATE				
N.	DENOMINAZIONE DELLA SOCIETA' E ATTIVITA' ECONOMICA	NUMERO DELLE QUOTE O AZIONI POSSEDUTE	PERCENTUALE DELLE QUOTE O AZIONI POSSEDUTE	QUOTAZIONE O VALORE PATRIMONIALE
1				
2				
3				
4				
5				
6				
7				
8				
9				
10				

<sup>6</sup> Specificare il modello indicando se si tratti di autovettura, aeromobile o imbarcazione da diporto

[www.ucml.it](http://www.ucml.it)

54013 - Fivizzano (MS) - Piazza De Gasperi 17  
Tel 0585.942011 - Fax 0585.948080 - CF 90014320452 - P.IVA 01258550456  
PEC [ucmlunigiana@postacert.toscana.it](mailto:ucmlunigiana@postacert.toscana.it)



Unione di Comuni Montana  
**LUNIGIANA**

Aulla - Bagnona - Casola in Lunigiana - Comano - Filattiera - Fivizzano - Fosdinovo - Licciana Nardi - Mulazzo - Podenzano - Trassano - Villafranca in Lunigiana - Zeri

CARICHE DI SINDACO E/O AMMINISTRATORE NELLE SEGUENTI SOCIETA':			
TIPO DI CARICA	TIPO DI CARICA	TIPO DI CARICA	ANNOTAZIONI

INVESTIMENTI IN TITOLI OBBLIGAZIONARI, IN TITOLI DI STATO E IN ALTRE UTILITA' FINANZIARIE DETENUTE ANCHE TRAMITE FONDI DI INVESTIMENTO, SICAV O INTESTAZIONI FIDUCIARIE	
1	//
2	//
4	//
5	//
6	//
7	//

[www.ucml.it](http://www.ucml.it)

54013 - Fivizzano (MS) - Piazza De Gasperi 17  
Tel 0585.942011 - Fax 0585.948080 - CF 90014320452 - P.IVA 01258550456  
PEC [ucmlunigiana@postacert.toscana.it](mailto:ucmlunigiana@postacert.toscana.it)



Unione di Comuni Montana  
**LUNIGIANA**

Aulla - Bagnone - Casola in Lunigiana - Cornano - Filattiera - Fivizzano - Fosdinovo - Licciana Nardi - Mulazzo - Podenzana - Trosano - Villafranca in Lunigiana - Zeri

REDDITI COMPLESSIVI CONTENUTI NELL'ULTIMA DICHIARAZIONE DEI REDDITI	
Dominicali dei terreni	€ 6,00
Agrari	€ ,00
Dei fabbricati	€ 375,00
Di lavoro dipendente	€ 42.207,00
Di lavoro autonomo	€ ,00
Di impresa	€ ,00
Di partecipazione	€ ,00
Di capitale	€ ,00
Altri / Assimilati A quelli di lavoro dipendente	€ 15.618,00
<b>TOTALE</b>	€ 58.206,00

Dichiaro inoltre

che per la propaganda elettorale per la mia elezione ho sostenuto le seguenti spese ed ho assunto le seguenti obbligazioni:

NESSUNA SPESA - NESSUNA obbligazione

ovvero

che per la propaganda elettorale per la mia elezione mi sono avvalso esclusivamente di materiale e di mezzi di propaganda predisposti e messi a disposizione dal partito o dalla formazione politica della cui lista ho fatto parte.

Alla presente dichiarazione allego copia del quadro riepilogativo dell'ultima dichiarazione dei redditi soggetta all'imposta sui redditi delle persone fisiche.

www.ucml.it

54013 - Fivizzano (MS) - Piazza De Gasperi 17  
Tel 0585.942011 - Fax 0585.948080 - CF 90014320452 - P.IVA 01258550456  
PEC ucmlunigiana@postacert.toscana.it



Unione di Comuni Montana  
**LUNIGIANA**

Aulla - Bagnone - Casola in Lunigiana - Cornano - Filattiera - Fivizzano - Fosdinovo - Liciana Nardi - Mulazzo - Podenzana - Trosana - Villafranca in Lunigiana - Zeri

Dichiaro che i seguenti familiari non hanno acconsentito alla pubblicazione della propria situazione patrimoniale

N.	COGNOME	NOME	RELAZIONE DI PARENTELA <sup>7</sup>
1	BISCIONI	MARIA ELETTA	Moglie
2			
3			
4			
5			
6			
7			
8			
9			
10			

Data .....

.....  
firma di assenso del coniuge o del familiare  
nel caso in cui la dichiarazione sia stata resa  
in loro riferimento

Sul mio onore affermo che la dichiarazione corrisponde al vero.

Data 01-02-2021.....

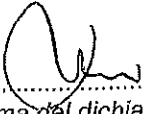
.....  
  
firma del dichiarante

<sup>7</sup> Coniuge non separato ovvero un parente entro il secondo grado: nonni, genitori, figli, nipoti in linea retta (figli dei figli), fratelli, sorelle

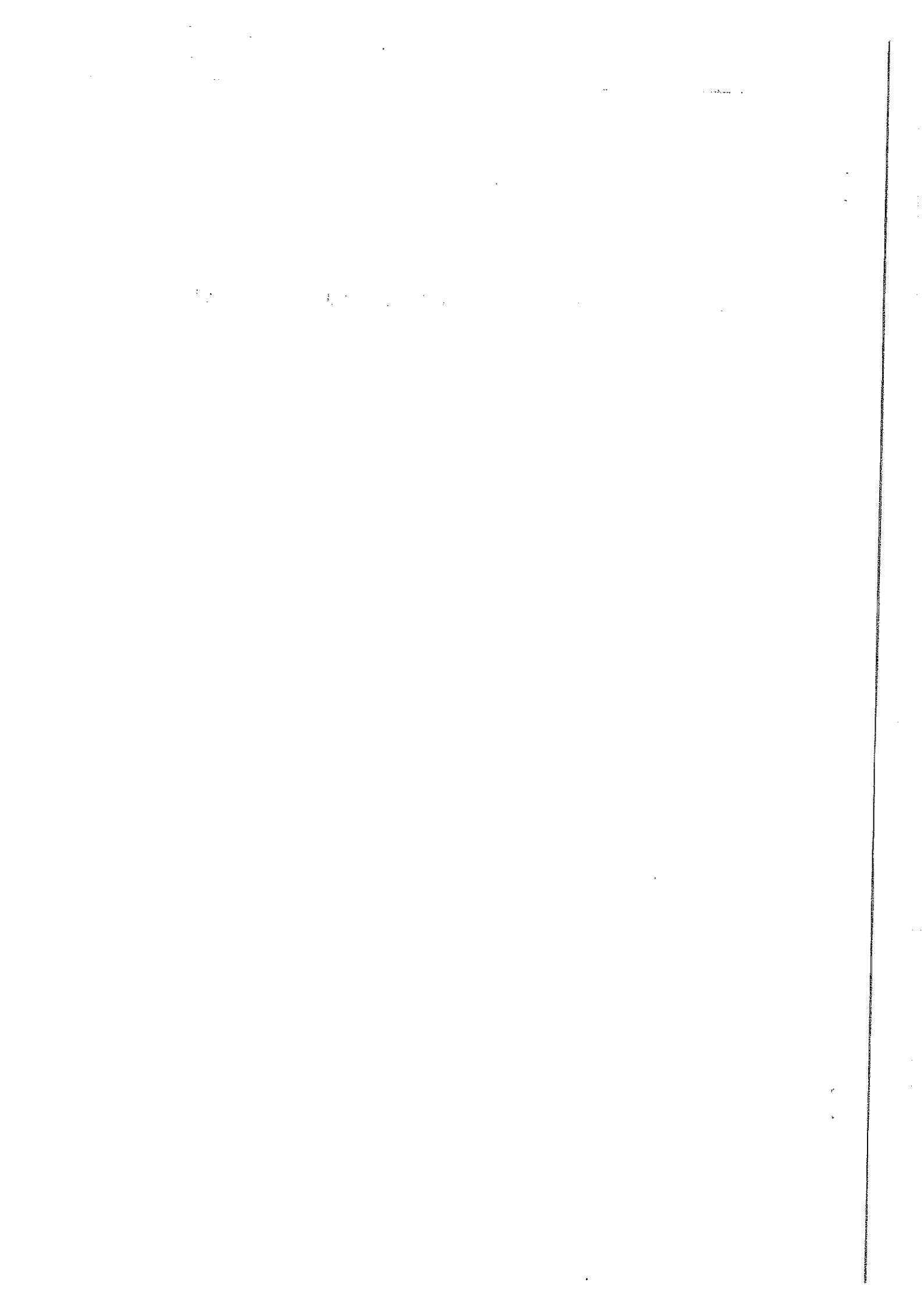



Unione di Comuni Montana  
**LUNIGIANA**

Arnica - Bagno - Casola in Lunigiana - Comano - Filattiera - Fivizzano - Fosdinovo - Licciana Nardi - Mulazzo - Podenzana - Tresana - Villafranca in Lunigiana - Zeri

Allegato 2)

**DICHIARAZIONE RELATIVA A CARICHE E INCARICHI DEI COMPONENTI DEGLI ORGANI DI INDIRIZZO POLITICO**

(Art. 14, comma 1, lettere d) ed e) del decreto legislativo 14 marzo 2013, n. 33)

Il/La sottoscritto/a RICCARDO BILUSI, nato/a a FIVIZZANO il 04-02-1961, c.f. BLLRLR61B04 D629 Q, nella sua qualità di Assessore dell'Unione di Comuni Montana Lunigiana, in relazione agli obblighi previsti dall'articolo 14, comma 1, lettere d) ed e) del decreto legislativo 14 marzo 2013, n. 33,

**DICHIARA**

- di ricoprire le seguenti altre cariche presso enti pubblici o privati:

N.	DENOMINAZIONE DELL'ENTE	CARICA RIVESTITA	COMPENSI PERCEPITI
1	Comune Colli in Lunigiana	Sindaco	€ 15.618,00
2	Società dell'Imbuto	Componente	Ø (ZERO)
3			
4			
5			

- di aver ricevuto i seguenti incarichi, con oneri a carico della finanza pubblica:

N.	DENOMINAZIONE DELL'ENTE	INCARICO RICEVUTO	COMPENSI PERCEPITI
1	/	/	/
2	/	/	/
3	/	/	/
4	/	/	/
5	/	/	/

Data 01.02.2021

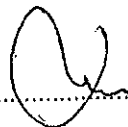
  
firma del dichiarante

<sup>1</sup> Specificare la carica ricoperta (presidente, consigliere assessore o altro)

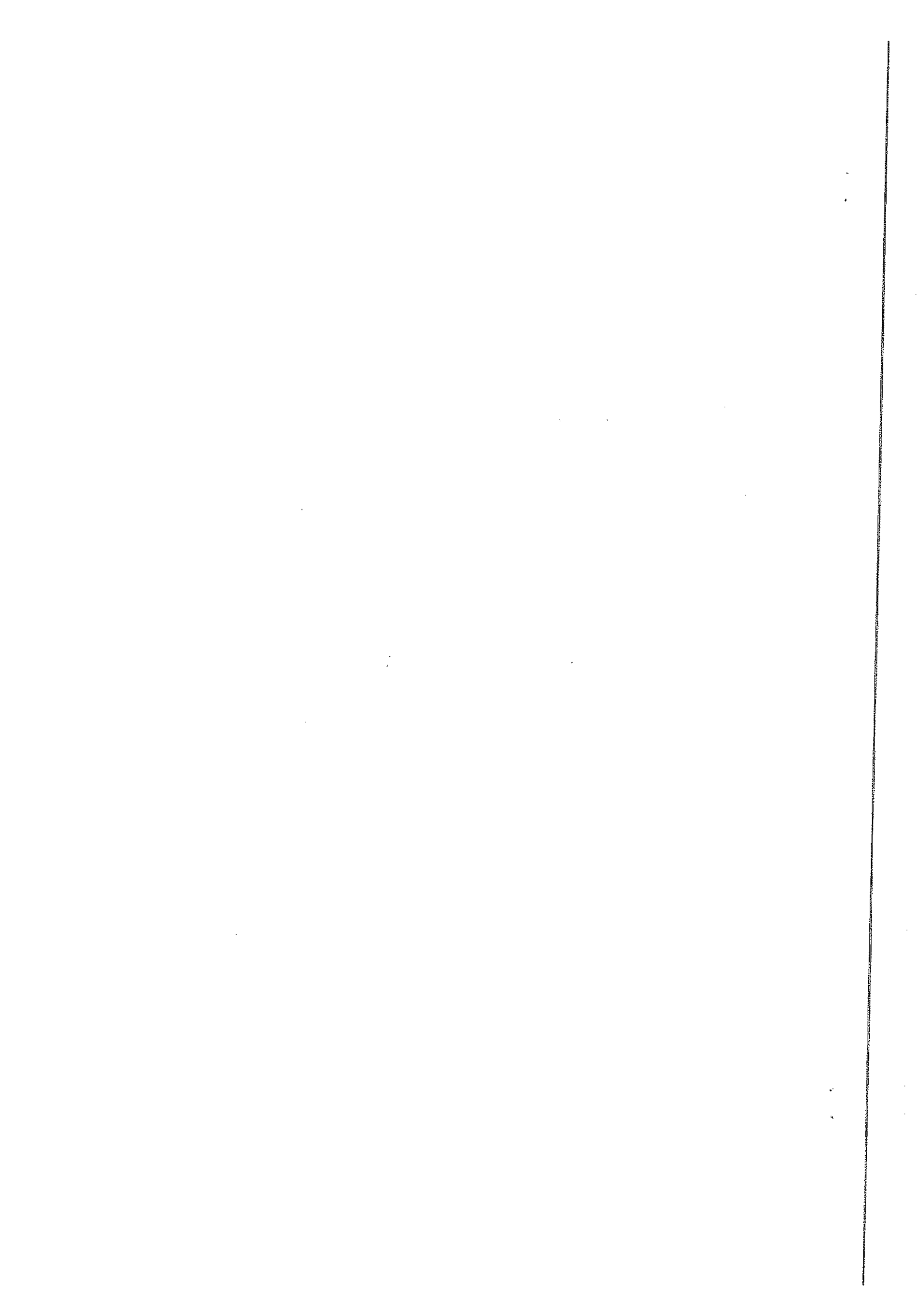





Unione di Comuni Montana  
**LUNIGIANA**

Aulla - Bagnone - Casola in Lunigiana - Comano - Filattiera - Fivizzano - Fosdinovo - Licciana Nardi - Mulazzo - Pefenzana - Tresana - Villafranca in Lunigiana - Zeri

**Allegato 3)**

## Curriculum vitae

### 1. Informazioni personali

Cognome e nome: BALZANI Riccardo

Luogo e data di nascita: Fivizzano - 04/02/1961

### 2. Titoli

Titolo di studio: Diploma

Altri titoli formativi: REVISIONE del CANTO - Iscritto  
Allegato ALBO -

Titoli professionali: \_\_\_\_\_  
\_\_\_\_\_  
\_\_\_\_\_  
\_\_\_\_\_  
\_\_\_\_\_

[www.ucml.it](http://www.ucml.it)

54013 - Fivizzano (MS) - Piazza De Gasperi 17  
Tel 0585.942011 - Fax 0585.948080 - CF. 90014320452 - P.IVA 01258550456  
PEC: ucmlunigiana@postacert.toscana.it



Unione di Comuni Montana  
**LUNIGIANA**

Aulla - Bagnona - Casola in Lunigiana - Cornano - Filattiera - Fivizzano - Fosdinovo - Licciana Nardi - Mulazzo - Podenzana - Trosano - Villafranca in Lunigiana - Zeri

---

---

**3. Incarichi ed esperienze professionali**

Incarico presso l'Unione di Comuni Montana Lunigiana DSSSSM

Altri incarichi presso enti pubblici o privati: Sindaco Comune di Albicino (ms)

---

---

---

---

Esperienze professionali: \_\_\_\_\_

---

---

---

---

---

**4. Altro**

Altre informazioni comunque ritenute utili: \_\_\_\_\_

---

---

---

---

---

[www.ucml.it](http://www.ucml.it)

54013 - Fivizzano (MS) - Piazza De Gasperi 17  
Tel 0585.942011 - Fax 0585.948080 - CF 90014320452 - P.IVA 01258550456  
PEC [ucmlunigiana@postacert.toscana.it](mailto:ucmlunigiana@postacert.toscana.it)



Unione di Comuni Montana  
**LUNIGIANA**

Aulla - Bagnone - Casola in Lunigiana - Comano - Filattiera - Fivizzano - Fosdinovo - Licciana Nardi - Mulazzo - Podenzana - Tresana - Villalta in Lunigiana - Zeri

**5. Informazioni di contatto**

Telefoni: 320-6122034

Caselle e-mail: riccardano.rg@libero.it

Recapito postale: VIA NOVEVA 20 - Pieve S. Lorenzo -  
FINOCCHIO (Lv)

Data, 01-02-2021

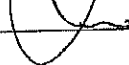
Firma: 

[www.ucml.it](http://www.ucml.it)

54013 - Fivizzano (MS) - Piazza De Gasperi 17  
Tel 0585.942011 - Fax 0585.948080 - CF 90014320452 - P.IVA 01258550456  
PEC [ucmlunigiana@postacert.toscana.it](mailto:ucmlunigiana@postacert.toscana.it)



**QUADRO B - REDDITI DEI FABBRICATI E ALTRI DATI**

**SEZIONE I - REDDITI DEI FABBRICATI**

RENDITA	UTILIZZO	POSSESSO		CODICE CANONE	CANONE DI LOCAZIONE	CASI PARTICOLARI	CONTINUAZIONE (risultante dalla precedente)	CODICE COMUNE	CEDOLARE SECCA	CASI PARTICOLARI	STATO DI EMERGENZA
		GIORNI	%								
B1	375,00	1	365	50				F225			
B2	,00										
B3	,00										
B4	,00										
B5	,00										
B6	,00										
B7	,00										

**SEZIONE II - DATI RELATIVI AI CONTRATTI DI LOCAZIONE**

ESTREMI DI REGISTRAZIONE DEL CONTRATTO									CODICE UFFICIO	CODICE IDENTIFICATIVO DEL CONTRATTO	Contratti non superiori 30 gg	Anno di presentazione (dalla data 2019)
N. rigo	Mod. n.	DATA	SERIE	NUMERO E SOTTONUMERO								
B11												

**QUADRO C - Redditi di lavoro dipendente e assimilati**

**SEZIONE I - REDDITI DI LAVORO DIPENDENTE E ASSIMILATI**

Somme per premi di risultato e welfare aziendale														
C1	Tipo	Indeterminato/Determinato	REDDITO (punti 1, 2, 3 CU 2020)	ALTRI DATI	C2	Tipo	Indeterminato/Determinato	REDDITO (punti 1, 2, 3 CU 2020)	ALTRI DATI	C3	Tipo	Indeterminato/Determinato	REDDITO (punti 1, 2, 3 CU 2020)	ALTRI DATI
	1		42.207,00			2	2	15.618,00						
C4	1	Tipologia limite	2	Somme tassazione ordinaria	3	Somme imposta sostitutiva	4	Ritenuta imposta sostitutiva	5	Benefiti	6	Benefiti a tassazione ordinaria		
				,00		,00		,00				,00		
		7	Tassazione ordinaria	8	Tassazione sostitutiva	9	Assenzioni requisiti							
C5	PERIODO DI LAVORO -- giorni per i quali spettano le detrazioni (punti 6, 7 CU 2020)						1	Lavoro dipendente	2	Pensione		365		

**SEZIONE II - ALTRI REDDITI ASSIMILATI A QUELLI DI LAVORO DIPENDENTE**

C6	Assegno del coniuge	REDDITO (punti 4 e 5 CU 2020)	ALTRI DATI	C7	Assegno del coniuge	REDDITO (punti 4 e 5 CU 2020)	ALTRI DATI	C8	Assegno del coniuge	REDDITO (punti 4 e 5 CU 2020)	ALTRI DATI
		,00				,00				,00	

**SEZIONE III - RITENUTE IRPEF E ADDIZIONALE REGIONALE ALL'IRPEF**

C9	RITENUTE IRPEF (Punto 21 CU 2020)	1	17.615,00	2	RITENUTE IMPOSTA SOSTITUTIVA R.I.T.A.	3	,00	C10	RITENUTE ADDIZIONALE REGIONALE (punto 22 CU 2020)	4	803,00
----	-----------------------------------	---	-----------	---	---------------------------------------	---	-----	-----	---	---	--------

**SEZIONE IV - RITENUTE ADDIZIONALE COMUNALE ALL'IRPEF**

C11	RITENUTE ACCONTO ADDIZIONALE COMUNALE 2019 (Punto 26 CU 2020)	38,00	C12	RITENUTE SALDO ADDIZIONALE COMUNALE 2019 (Punto 27 CU 2020)	136,00	C13	RITENUTE ACCONTO ADDIZIONALE COMUNALE 2020 (Punto 29 CU 2020)	84,00
-----	---	-------	-----	---	--------	-----	---	-------

**SEZIONE V - BONUS IRPEF**

C14	CODICE BONUS (punto 391 CU 2020)	2	BONUS EROGATO (punto 392 CU 2020)	4	ESEMZIONE RICERCATORI E DOCENTI	5	,00	C15	FRUITA TASSAZIONE ORDINARIA	2	NON FRUITA TASSAZIONE ORDINARIA	3	FRUITA TASSAZIONE SEPARATA	4	,00
	2														

**QUADRO D Altri redditi**

**SEZIONE I - REDDITI DI CAPITALE, LAVORO AUTONOMO E REDDITI DIVERSI**

D1	UTILI ED ALTRI PROVENTI EQUIPARATI	TIPO DI REDDITO	2	REDDITI	4	RITENUTE	5	,00	D2	ALTRI REDDITI DI CAPITALE	TIPO DI REDDITO	7	REDDITI	8	RITENUTE	9	,00
D3	REDDITI DERIVANTI DA ATTIVITA ASSIMILATE AL LAVORO AUTONOMO				ALTRI DATI								,00				,00
D4	REDDITI DIVERSI				CEDOLARE SECCA								,00	5	SPESE	6	,00
D5	REDDITI DERIVANTI DA ATTIVITA OCCASIONALE O DA OBBLIGHI DI FARE, NON FARE E PERMETTERE				ALTRI DATI								,00				,00

**SEZIONE II - REDDITI SOGGETTI A TASSAZIONE SEPARATA**

D6	Redditi percepiti da eredi e legatari	TIPO DI REDDITO	2	TASSAZIONE ORDINARIA	3	Anno	4	Reddito	5	Reddito totale deceduto	6	Quota imposta successioni	7	Ritenute	8	,00
D7	Imposta ed oneri rimborsati nel 2019 e altri redditi a tassazione separata	TIPO DI REDDITO	2	TASSAZIONE ORDINARIA	3	Anno	4	Reddito	5	,00	6		7	Ritenute	8	,00

Realizzato con tecnologia Smart Forms - www.ariainformatica.com

Codice Fiscale B11 B04D629Q - Comune di Roma - D11 EDIM B11 C11 D11

