



Unione di Comuni Montana
LUNIGIANA

Aulla - Bagnone - Casola in Lunigiana - Comano - Filattiera - Fivizzano - Fosdinovo - Licciana Nardi - Mulazzo - Podenzana - Tresana - Villafranca in Lunigiana - Zeri

Allegato 1)

**PUBBLICITA' DELLA SITUAZIONE PATRIMONIALE
DI TITOLARI DI CARICHE ELETTIVE**

(Legge 5 luglio 1982, n. 441 - Art. 14, decreto legislativo 14 marzo 2013, n. 33)

Il/La sottoscritto/a BARELLA Silvia
nato/a a PARTE (Firenze) il 26 12 1958, c.f. BRLSLV58R462M0J
nella sua qualità di CONSIGLIERE dell'Unione di Comuni Montana Lunigiana

ATTESTA

per sé

per il proprio coniuge non separato

Cognome Nome c.f.

per il proprio parente²:

Cognome Nome c.f.

CHE LA SITUAZIONE PATRIMONIALE RELATIVA ALL'ANNO 2018 È LA SEGUENTE

BENI IMMOBILI			
N.	TITOLO DI DETENZIONE ³	DESCRIZIONE DELL'IMMOBILE ⁴ - COMUNE ⁵	ANNOTAZIONI
1	PROPRIETÀ DI PARTE	IMMOBILE E TERRENO FRATTURA LO SERRAVALLE	
2			
3			
4			
5			
6			
7			
8			

¹ Specificare la carica ricoperta (presidente, consigliere, assessore)

² Specificare la parentela: nonno/a, genitore, figlio/a, nipote o fratello/sorella

³ Specificare a che titolo si detiene l'immobile (proprietà, comproprietà, superficie, enfiteusi, usufrutto, uso, abitazione, servitù, ipoteca) e la quota di titolarità

⁴ Specificare la tipologia (fabbricato o terreno) e i metri quadri

⁵ Specificare l'ubicazione dell'immobile (anche se si trova all'estero)



Unione di Comuni Montana
LUNIGIANA

Aulla - Bagnone - Casola in Lunigiana - Comano - Filattiera - Fivizzano - Fossdinovo - Licciana Nardi - Mulazzo - Podenzana - Tresana - Villafranca in Lunigiana - Zeri

BENI MOBILI REGISTRATI				
N.	DESCRIZIONE DEL BENE ⁶	CAVALLI FISCALI	ANNO DI IMMATRICOLAZIONE	ANNOTAZIONI
1	AUTO VE TURCA		1998	
2				
3				
4				
5				

AZIONI E/O PARTECIPAZIONI IN SOCIETA' QUOTATE E NON QUOTATE				
N.	DENOMINAZIONE DELLA SOCIETA' E ATTIVITA' ECONOMICA	NUMERO DELLE QUOTE O AZIONI POSSEDUTE	PERCENTUALE DELLE QUOTE O AZIONI POSSEDUTE	QUOTAZIONE O VALORE PATRIMONIALE
1				
2				
3				
4				
5				
6				
7				
8				
9				
10				

⁶ Specificare il modello indicando se si tratti di autoveettura, aeromobile o imbarcazione da diporto



Unione di Comuni Montana
LUNIGIANA

Aulla - Bagnone - Casola in Lunigiana - Comano - Filattiera - Fivizzano - Fosdinovo - Liciana Nardi - Mulazzo - Podenzana - Tresana - Villafranca in Lunigiana - Zeri

CARICHE DI SINDACO E/O AMMINISTRATORE NELLE SEGUENTI SOCIETA':			
TIPO DI CARICA	TIPO DI CARICA	TIPO DI CARICA	ANNOTAZIONI

INVESTIMENTI IN TITOLI OBBLIGAZIONARI, IN TITOLI DI STATO E IN ALTRE UTILITA' FINANZIARIE DETENUTE ANCHE TRAMITE FONDI DI INVESTIMENTO, SICAV O INTESTAZIONI FIDUCIARIE	
1	
2	
4	
5	
6	
7	

www.ucml.it

54013 - Fivizzano (MS) - Piazza De Gasperi 17
Tel 0585.942011 - Fax 0585.948080 - CF 90014320452 - P.IVA 01258550456
PEC ucmlunigiana@postacert.toscana.it



Unione di Comuni Montana
LUNIGIANA

Aulla - Bagnone - Casola in Lunigiana - Comano - Filattiera - Fivizzano - Fosdinovo - Licciana Nardi - Mulazzo - Podenzana - Tresana - Villafranca in Lunigiana - Zeri

REDDITI COMPLESSIVI CONTENUTI NELL'ULTIMA DICHIARAZIONE DEI REDDITI	
Dominicali dei terreni	€ ,00
Agrari	€ ,00
Dei fabbricati	€ ,00
Di lavoro dipendente	€ 28.024,00
Di lavoro autonomo	€ ,00
Di impresa	€ ,00
Di partecipazione	€ ,00
Di capitale	€ ,00
Altri	€ ,00
TOTALE	€ 28.024 ,00

Dichiaro inoltre

- che per la propaganda elettorale per la mia elezione ho sostenuto le seguenti spese ed ho assunto le seguenti obbligazioni:

.....
.....
.....

ovvero

- che per la propaganda elettorale per la mia elezione mi sono avvalso esclusivamente di materiale e di mezzi di propaganda predisposti e messi a disposizione dal partito o dalla formazione politica della cui lista ho fatto parte.

Alla presente dichiarazione allego copia del quadro riepilogativo dell'ultima dichiarazione dei redditi soggetta all'imposta sui redditi delle persone fisiche.



Unione di Comuni Montana
LUNIGIANA

Aulla - Bagnone - Casola in Lunigiana - Comano - Filattiera - Fivizzano - Fosdinovo - Licciana Nardi - Mulazzo - Podenzana - Tresana - Villafranca in Lunigiana - Zeri

Dichiaro che i seguenti familiari non hanno acconsentito alla pubblicazione della propria situazione patrimoniale

N.	COGNOME	NOME	RELAZIONE DI PARENTELA ⁷
1			
2			
3			
4			
5			
6			
7			
8			
9			
10			

Data

.....
*firma di assenso del coniuge o del familiare
nel caso in cui la dichiarazione sia stata resa
in loro riferimento*

Sul mio onore affermo che la dichiarazione corrisponde al vero.

Data 12/12/2018

[Handwritten signature]

.....
firma del dichiarante

⁷ Coniuge non separato ovvero un parente entro il secondo grado: nonni, genitori, figli, nipoti in linea retta (figli dei figli), fratelli, sorelle



Unione di Comuni Montana
LUNIGIANA

Aulla - Bagnone - Casola in Lunigiana - Comano - Filattiera - Fivizzano - Fosdinovo - Licciana Nardi - Mulazzo - Podenzana - Tresana - Villafranca in Lunigiana - Zeri

Allegato 2)

**DICHIARAZIONE RELATIVA A CARICHE E INCARICHI DEI
COMPONENTI DEGLI ORGANI DI INDIRIZZO POLITICO**

(Art. 14, comma 1, lettere d) ed e) del decreto legislativo 14 marzo 2013, n. 33)

Il/La sottoscritto/a BARELLA SILVIA nato/a a PARATELLO
PARATELLO il 26.10.1958, c.f. B.R.L.S.W.58.R.462.M.O.J
nella sua qualità di CONSIGLIERA dell'Unione di Comuni Montana Lunigiana, in relazione
agli obblighi previsti dall'articolo 14, comma 1, lettere d) ed e) del decreto legislativo 14 marzo 2013, n. 33,

DICHIARA

- di ricoprire le seguenti altre cariche presso enti pubblici o privati:

N.	DENOMINAZIONE DELL'ENTE	CARICA RIVESTITA	COMPENSI PERCEPITI
1	COMUNE DI FILATTIERA	CONSIGLIERA	/
2			
3			
4			
5			

- di aver ricevuto i seguenti incarichi, con oneri a carico della finanza pubblica:

N.	DENOMINAZIONE DELL'ENTE	INCARICO RICEVUTO	COMPENSI PERCEPITI
1			
2			
3			
4			
5			

Data 12.12.2019

Silvia Barella
firma del dichiarante

¹ Specificare la carica ricoperta (presidente, consigliere assessore o altro)

Curriculum Vitae Europass

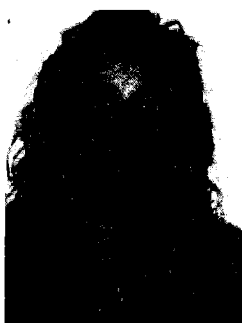

Informazioni personali

Nome(i) / Cognome(i) **Silvia Barella**
Indirizzo(i) 79, via Nazionale, 54011, Aulla, Italia.
Telefono(i) Cellulare: +0039 3921156428
Fax
E-mail b.silvia2004@libero.it
Cittadinanza italiana
Data di nascita 06/10/1958
Sesso femminile

Occupazione desiderata/Settore professionale
ASL NORD OVEST Toscana – zona Lunigiana

Esperienza professionale

Infermiera del Distretto di Aulla, Referente Front – Office P.U.A. Distretto di Aulla ed Animatore di Formazione – A.S.L n°1 Toscana – zona Lunigiana(Rete Socio Sanitaria)

Date Dal 01/03/95 a tutt'oggi

Lavoro o posizione ricoperti Collaboratore Professionale Sanitario Infermiere cat-D6 A.S.L 1 Massa Carrara

Principali attività e responsabilità -Funzione di Infermiera ed Animatore di Formazione del Distretto di Aulla (zona Lunigiana) di tutto il personale sanitario, attività ambulatoriali e domiciliari.
- Animatore di Formazione (02/05/2006 a tutt'oggi)

Nome e indirizzo del datore di lavoro A.S.L n°1 Toscana – zona Lunigiana, Distretto di Aulla

ipo di attività o settore Servizio Sanitario Nazionale

Date Dal 01/09/1994 al 28/02/1995

Lavoro o posizione ricoperti Operatore Professionale 1° Cat Infermiere Professionale di Ruolo U.S.L. 19 Spezzino a tempo indeterminato

Principali attività e responsabilità Assistenza infermieristica domiciliare

Nome e indirizzo del datore di lavoro U.S.L.n°19 Spezzino - La Spezia - Regione Liguria

Tipo di attività o settore Servizio Sanitario Nazionale

Date Anno scolastico 2009/2010

Lavoro o posizione ricoperti **Docente nel corso di OSS FC**

Principali attività e responsabilità Docenza di diciassette ore

Nome e indirizzo del datore di lavoro ASL n°1 Massa Carrara – Toscana

Tipo di attività o settore "Aspetti giuridici ed etici"

Date	04-12-2013
Lavoro o posizione ricoperti	Commissario Esperto Esterno in qualità di componente alla Commissione d'Esame del corso Operatore Socio Sanitario con Formazione Complementare (OSS FCAS).
Principale attività e responsabilità	
Nome e indirizzo del datore di lavoro	A..S.L. n°2 Lucca
Tipo di attività e settore	Commissario Esperto Esterno in Commissione d'Esame.
Date	26 e 27 novembre 2012
Lavoro o posizione ricoperti	Componente ai lavori della Commissione per l'esame finale del Corso per Operatore Socio Sanitario Sez. A – a.f. 2011/12 (istituito con Delibera G.R.T. N:757 del 09/09/2011
Principali attività e responsabilità	
Nome e indirizzo del datore di lavoro	Azienda USL 11 Empoli
Tipo di attività o settore	Commissario per l'esame finale del Corso per Operatore Socio Sanitario
Date	23/05/2009
Lavoro o posizione ricoperti	Commissario Esperto Esterno in qualità di componente alla Commissione d'Esame del corso Operatore Socio Sanitario con Formazione Complementare (OSS FCAS)
Principali attività e responsabilità	
Nome e indirizzo del datore di lavoro	A.S.L. n°2 Lucca
Tipo di attività o settore	Commissario Esperto Esterno in Commissione d'Esame
Date	Anno scolastico 2008/2009
Lavoro o posizione ricoperti	Docente nel corso di OSS FC
Principali attività e responsabilità	Docenza di sette ore
Nome e indirizzo del datore di lavoro	ASL n°1 Massa Carrara – Toscana
Tipo di attività o settore	"Legislazione sanitaria"
Date	12/10/2007
Lavoro o posizione ricoperti	Animatore di Formazione: Progettista del percorso formativo "sessualità ed handicap mentale"
Principali attività e responsabilità	
Nome e indirizzo del datore di lavoro	A.S.L n°1 Massa Carrara
Tipo di attività o settore	Animatore di Formazione
Date	09/09/2011
Lavoro o posizione ricoperti	Animatore di Formazione: Progettista del percorso formativo "corso formazione per tracheobroncoaspirazione e corretta somministrazione farmaci antiepilettici rivolto agli insegnanti titolari e di sostegno in servizio presso la scuola dell'infanzia del comune di Aulla"
Principali attività e responsabilità	Docente del sopracitato corso
Nome e indirizzo del datore di lavoro	A.S.L. n°1 Massa Carrara
Tipo di attività o settore	Animatore di Formazione e Docente

ISTRUZIONE E FORMAZIONE

Data	Anno Accademico 2016 - 2017.
Nome e tipo di organizzazione erogatrice dell'istruzione e formazione	Università degli studi di Siena Dipartimento di Giurisprudenza Corso di laurea in Consulente del Lavoro e Relazioni sindacali
Titolo della qualifica rilasciata	Laureata presso il Dipartimento di Giurisprudenza della Università di Siena in Consulente del lavoro e relazioni sindacali, discussione della tesi ottobre 2017. Titolo della tesi: "La dimensione Giuridica della cura. La professione infermieristica fra presente passato e futuro
Principali tematiche / competenze Professionali possedute	- Diritto Amministrativo - Diritto Tributario - Diritto Amministrativo nella Pubblica Amministrazione - Diritto Privato - Diritto Penale - Diritto Civile - Diritto Procedura Penale - Diritto Procedura Civile - Economia Politica - Statistica - Diritto Internazionale - Diritto nella Legislazione Sociale -
Nome e tipo di organizzazione Erogatrice dell'istruzione e formazione	Università degli Studi di Siena
Durata	Tre anni accademici 2014 - 2017
Data	Anno Accademico 2014.
Titolo della qualifica rilasciata	Master Universitario di II° Livello in Diritto e Management delle Aziende Sanitarie , Università di Siena, dicembre 2014.
Principali tematiche / competenze Professionali possedute	Organizzazione servizi sanitari - Contabilità e bilancio delle aziende sanitarie Controllo di gestione delle aziende sanitarie - La gestione strategica delle risorse umane Quality Management dei servizi sanitari - Risk Management in sanità.
Nome e tipo di organizzazione Erogatrice dell'istruzione e formazione	Università degli Studi di Siena.
Durata	Un anno Anno accademico 2013 - 2014
Data	15/12/2011
Titolo della qualifica rilasciata	Laurea specialistica in Scienze dell'Educazione degli Adulti e Formazione continua con votazione 110/110
Principali tematiche/ competenze professionali possedute	Tesi di Laurea Magistrale: "Educazione e Formazione delle Donne straniere per lo sviluppo di conoscenze iniziali in ambito sanitario; il caso dell'Albero della Salute."
Nome e tipo d'organizzazione erogatrice dell'istruzione e formazione	Università ROMA TRE
Durata	2 Anni accademici
Date	Anno Accademico 2007/2008
Titolo della qualifica rilasciata	Master di Primo Livello Management per il Coordinamento nell'Area Infermieristica, Ostetrica,

Riabilitativa e Tecnico Sanitaria (60 C.F.U.) 110/110

Principali tematiche/competenze professionali possedute	Funzioni manageriali e di coordinamento nell'Area Infermieristica, Ostetrica, Riabilitativa e Tecnico Sanitaria
Nome e tipo D'organizzazione erogatrice dell'istruzione e formazione	Università Sapienza Roma
Durata	1 anno accademico
Date	22-23/ 03/2007
Date	Anno accademico 2006-2007
Titolo della qualifica rilasciata	Master di 1° Livello in Infermieristica ed Ostetricia Legale (60 C.F.U.) 110/110 con Lode
Principali tematiche/competenze professionali possedute	Analisi della responsabilità professionale, metodologia e analisi organizzativa, scienze giuridiche applicate all'infermieristica, diritto del lavoro, psicopatologia e criminologia in area infermieristica, infermieristica legale in ambito specialistico
Nome e tipo d'organizzazione erogatrice dell'istruzione e formazione	Università Sapienza Roma
Durata	1 anno accademico
Date	Ottobre 2006 - Febbraio 2007
Titolo della qualifica rilasciata	Percorso Formativo per Operatori Socio Sanitari
Principali tematiche/competenze professionali possedute	Indirizzi metodologici alle Aziende Sanitarie per progettare sul territorio percorsi di promozione della salute per le donne straniere. Prove pratiche di accoglienza, cultura della sicurezza, transculturalità, empowerment, empatia, psicologia della comunicazione, persuasione ed adesione alla prevenzione e promozione della salute per le donne straniere.
Nome e tipo d'organizzazione erogatrice dell'istruzione e formazione	Azienda A.S.L.4 Prato
Durata	4 mesi
Date	02/05/2006
Titolo della qualifica rilasciata	Animatore di Formazione della Regione Toscana
Principali tematiche/competenze professionali possedute	Corso di formazione per Animatori di Formazione, con metodologia di apprendimento attivo; l'esperienza formativa si è conclusa con la frequenza di un'attività di FAD e la presentazione di un compito progettuale
Nome e tipo d'organizzazione erogatrice dell'istruzione e formazione	A.S.L. n°1 Massa Carrara - Regione Toscana
Durata	40 ore di attività didattica con metodologia di apprendimento attivo; l'esperienza formativa si è conclusa con la frequenza di un'attività di FAD e la presentazione di un compito progettuale
Date	Aprile 2006
Titolo della qualifica rilasciata	Corso di lingua inglese
Principali tematiche/competenze professionali possedute	I Level AIBSE Exam Grade: Distinction
Nome e tipo d'organizzazione erogatrice dell'istruzione e formazione	Gruppo British school of english
Durata	90 ore
Date	2006
Titolo della qualifica rilasciata	Laurea Specialistica in Scienze Infermieristiche ed Ostetriche con votazione 110/110 e lode
Principali tematiche/competenze professionali possedute	
Nome e tipo d'organizzazione	Università di Roma Sapienza

erogatrice dell'istruzione e formazione	
Durata	2 anni accademici
Date	23/04/2004 - 15/05/2004
Titolo della qualifica rilasciata	Corso di formazione per Infermieri "Strumenti e metodi per favorire l'accesso ai servizi materno-infantili per le persone straniere".
Principali tematiche/competenze professionali possedute	Accoglienza ai servizi sanitari per le persone straniere
Nome e tipo d'organizzazione erogatrice dell'istruzione e formazione	A.S.L. 1 Massa Carrara
Durata	3 settimane
Date	Dicembre 2002- febbraio 2003
Titolo della qualifica rilasciata	Corso di formazione per operatori sanitari "Prevenzione ed individuazione dei disturbi del comportamento alimentare"
Principali tematiche/competenze professionali possedute	Tecniche di ascolto, supervisione di casi selezionati
Nome e tipo d'organizzazione erogatrice dell'istruzione e formazione	Servizio Sanitario Toscano
Durata	3 mesi
Date	Novembre- Dicembre 2002
Titolo della qualifica rilasciata	Alfabetizzazione informatica
Principali tematiche/competenze professionali possedute	Utilizzo del p.c. e del pacchetto di office automation (fondamenti di Dos, Windows '95, word , excell)
Nome e tipo d'organizzazione erogatrice dell'istruzione e formazione	Servizio Sanitario della Toscana
Durata	40 ore
Date	2001-2002
Titolo della qualifica rilasciata	Corso di formazione: "Le funzioni manageriali nell'assistenza infermieristica"
Principali tematiche/competenze professionali possedute	I valori professionali in ambito lavorativo, dalle mansioni alle funzioni.
Nome e tipo d'organizzazione erogatrice dell'istruzione e formazione	Università Cattolica del Sacro Cuore di Roma A. Gemelli
Durata	80 ore
Date	Anno accademico 2001-2002
Titolo della qualifica rilasciata	Laurea triennale in Infermieristica
Principali tematiche/competenze professionali possedute	
Nome e tipo d'organizzazione erogatrice dell'istruzione e formazione	Università degli studi di Padova
Durata	3 anni (riqualifica)
Date	Anno 1999-2001
Titolo della qualifica rilasciata	Diploma Universitario di perfezionamento in bioetica nella professione infermieristica
Principali tematiche/competenze	Aspetti etici e giuridici nella professione infermieristica

professionali possedute
 Nome e tipo d'organizzazione erogatrice dell'istruzione e formazione
 Università degli Studi di Roma "TOR VERGATA"

Durata 2 anni accademici

Date Febbraio - giugno 2001

Titolo della qualifica rilasciata Corso di formazione/aggiornamento per operatori dei consultori giovanili: "Prevenzione e consulenza sessuale"

Principali tematiche/competenze professionali possedute Educazione sanitaria agli adolescenti

Nome e tipo d'organizzazione erogatrice dell'istruzione e formazione
 A.S.L.1 Massa Carrara

Durata 4 mesi

Date Anno 1996-1997

Titolo della qualifica rilasciata **Diploma di Maturità Professionale per Assistente Comunità Infantili**

Principali tematiche/competenze professionali possedute Voto 52/60

Nome e tipo d'organizzazione erogatrice dell'istruzione e formazione
 Istituto Professionale di stato per i servizi sociali "Elsa Morante" Firenze

Durata 5 anni

Capacità e competenze personali

Madrelingua(e)

Italiano

Altra(e) lingua(e)

Autovalutazione

Livello europeo (*)

Lingua **FRANCESE**

Lingua **Inglese**

Lingua **Spagnola**

Comprensione		Parlato		Scritto
Ascolto	Lettura	Interazione orale	Produzione orale	
Eccellente	Eccellente	Eccellente	Eccellente	Eccellente
Buono	Buono	Buono	Buono	Buono

Buono

Buono

Buono

Buono

Buono

Capacità e competenze sociali Capacità di comunicazione e socializzazione in ambito multiculturale, adolescenziale, nelle tematiche dei diversamente abili.

Capacità e competenze organizzative Capacità di lavorare in équipe, coordinamento e organizzazione delle varie attività del personale preposto ai vari servizi sia in ambito distrettuale che territoriale.

Capacità e competenze tecniche Capacità di progettazione e docenza di percorsi formativi per OSSS e tematiche legate all'etica e bioetica nelle professioni sanitarie.

Capacità e competenze informatiche Capacità e conoscenze del pacchetto office (word, excell, power point) e utilizzo di internet.

Capacità e competenze artistiche Capacità e competenze di lavori manuali (ricamo, uncinetto, pittura, pianoforte).

Altre capacità e competenze

Patente B

Pubblicazioni

Inserito pubblicato sulla rivista trimestrale:Professioni infermieristiche 2005.58.3
 Traduzione del documento dall'inglese all'italiano dell'OMS "infermiere e ostetriche per la salute" Una strategia Europea dell'OMS per la formazione infermieristica e ostetrica.

ISCRIZIONE CROCE ROSSA

Iscrizione nel registro dei titoli professionali riconosciuti al N. PFLEGE20115397

SVIZZERA

Autorizzo il trattamento dei miei dati personali ai sensi del Decreto Legislativo 30 giugno 2003, n. 196 "Codice in materia di protezione dei dati personali (facoltativo)".

Firma

Silvia Barella

CERTIFICAZIONE LAVORO DIPENDENTE, ASSIMILATI ED ASSISTENZA FISCALE

DATI FISCALI		Redditi di lavoro dipendente o assimilati con contratto a tempo indeterminato		Redditi di lavoro dipendente o assimilati con contratto a tempo determinato		Redditi di pensione		Altri redditi assimilati											
1		28.024,62		2		3		4											
DATI PER LA EVENTUALE COMPILAZIONE DELLA DICHIARAZIONE DEI REDDITI		Assegni periodici corrisposti dal coniuge		Numero di giorni per i quali spettano le detrazioni		RAPPORTO DI LAVORO													
REDDITI		5		6 365		7		8 01/03/1995		9		10 X		11					
RITENUTE		Ritenute Irpef		Addizionale regionale all'Irpef		Acconto 2018		Saldo 2018		Acconto 2019		ADDIZIONALE COMUNALE ALL'IRPEF		ADDIZIONALE COMUNALE ALL'IRPEF SOSPESA					
21		5.992,33		22		399,31		26		68,51		27		155,69		29		67,26	
30		Ritenute Irpef sospese		31		Addizionale regionale all'Irpef sospesa		33		Acconto 2018		34		Saldo 2018					
CREDITI NON RIMBORSATI DA ASSISTENZA FISCALE 730/2018 DICHIARANTE		53		54		55		64		74		84		84					
ACCONTI 2018 DICHIARANTE		121		122		124		124		126		126		127					
CREDITI NON RIMBORSATI DA ASSISTENZA FISCALE 730/2018 CONIUGE		264		274		284		284		294		294							
ACCONTI 2018 CONIUGE		321		322		324		324		326		326		331		332		333	
ONERI DETRAIBILI		341		342		343		344		345		346		347		348		349	
DETRAZIONI E CREDITI		381		382		383		384		385		386		387		388		389	
6.969,35										977,02									
373		977,02		374		375		376		377		378		379		380			
PREVIDENZA COMPLEMENTARE		411		412		413		414		415		416		417		418		419	
ONERI DEDUCIBILI		431		432		433		434		435		436		437		438		439	
440		441		442		443		444		445		446		447		448		449	