

(Aulla, Bagnone, Casola in L., Comano, Filattiera, Fossdinovo, Fivizzano, Licciana Nardi, Mulazzo, Podenzana, Tresana, Villafranca in L., Zeri)

# PIANO STRUTTURALE INTERCOMUNALE

L'identità, i valori e le opportunità di un territorio e la sua comunità (in equilibrio tra conservazione ed innovazione)



Quadro Propositivo (Progettuale)

CONTRODEDUZIONI

LOCALIZZAZIONE CARTOGRAFICA DELLE OSSERVAZIONI PERVENUTE  
ESTRATTI DI DETTAGLIO Scala 1:15.000

**AII. D**

Copia conforme all'originale, in carta libera per uso amministrativo  
FIVIZZANO, 13/07/2020  
Vice Segretario  
F.to Sara Tedeschi

## LOCALIZZAZIONE CARTOGRAFICA DELLE OSSERVAZIONI PERVENUTE ESTRATTI DI DETTAGLIO SCALA 1:15.000

N.	Prot	data	Proponente	Comune	Ubicazione	UTOE
1	5694	29.08.19	SALT S.P.A.	UNIONE COMUNI	Comuni interessati dal tracciato autostradale	

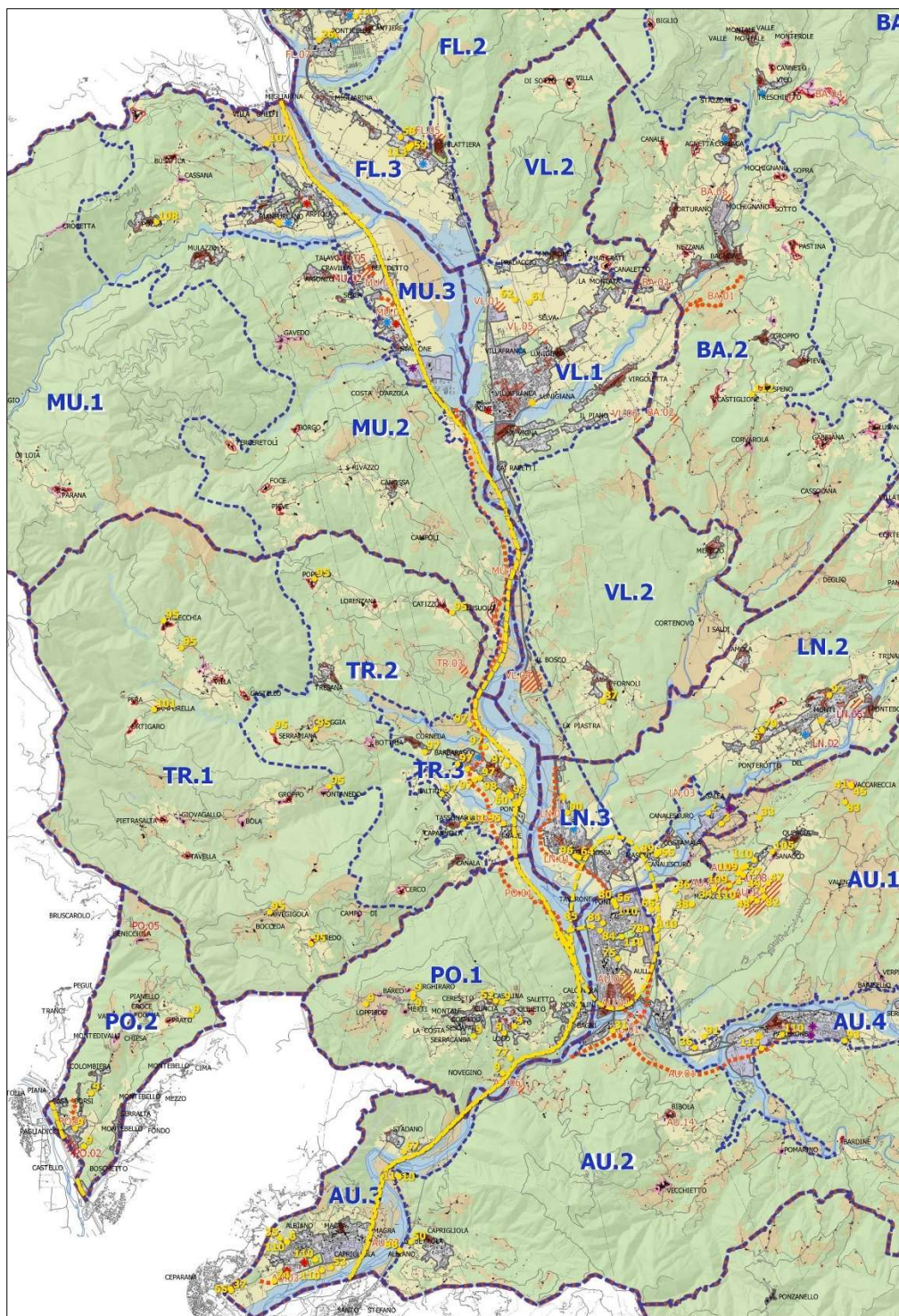

(riduzione da scala 1:15.000)



N.	Prot	data	Proponente	Comune	Ubicazione	UTOE
2	5896	11.09.19	TAER SUD SRL	LICCIANA NARDI	Piano Della Quercia	LN.3

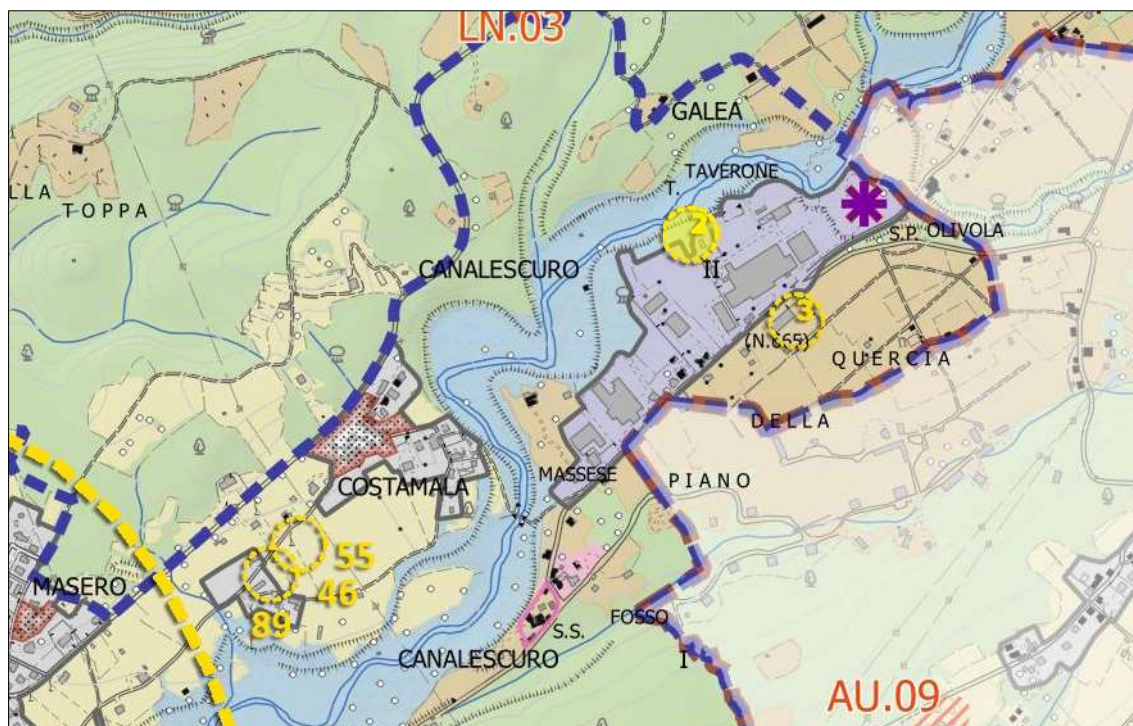

N.	Prot	data	Proponente	Comune	Ubicazione	UTOE
3	5897	11.09.19	LUCCINI RITA MARIA	LICCIANA NARDI	Piano Della Quercia	LN.3

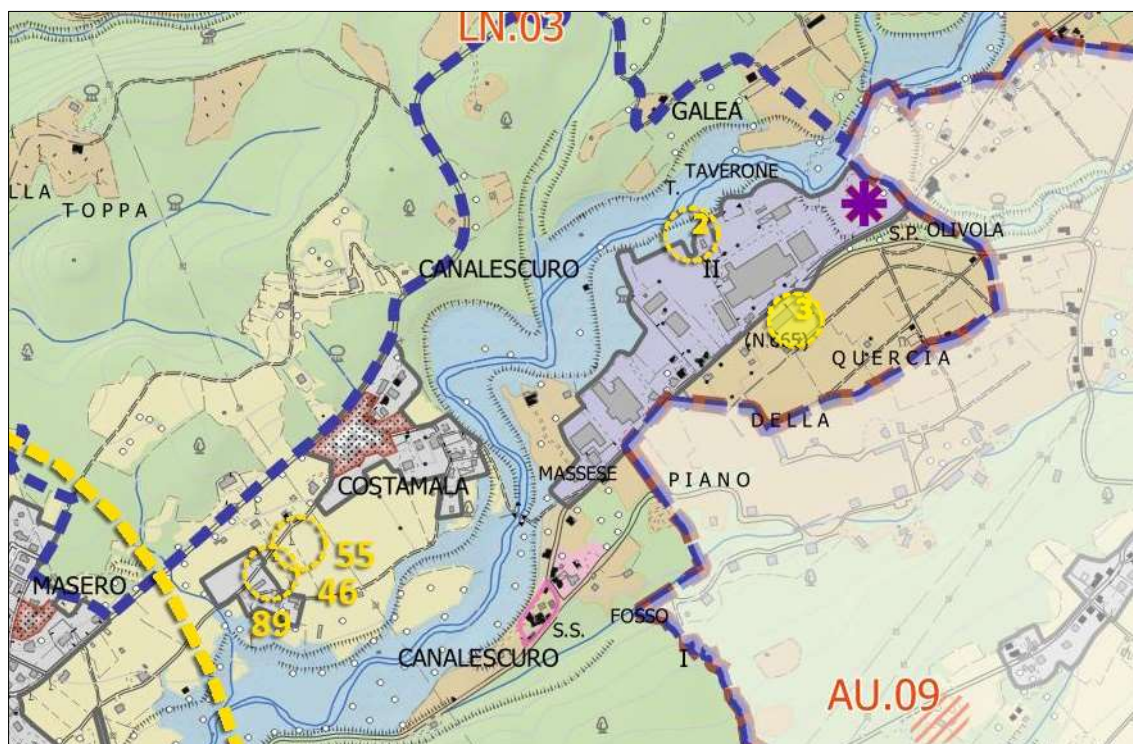



N.	Prot	data	Proponente	Comune	Ubicazione	UTOE
4	5917	12.09.19	<b>GRULLI ARISTIDE</b>	AULLA	Bigliolo	AU.1

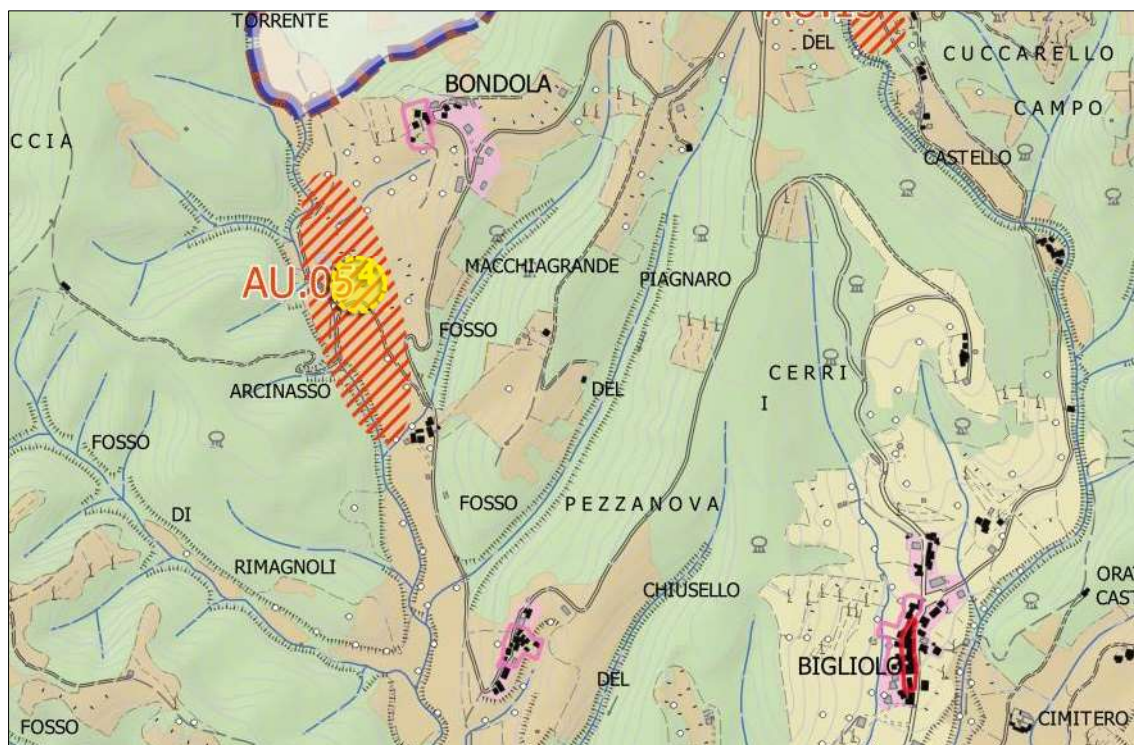

N.	Prot	data	Proponente	Comune	Ubicazione	UTOE
5	5918	12.09.19	<b>LUCCINI ROBERTO</b>	LICCIANA NARDI	Ceria	LN.2

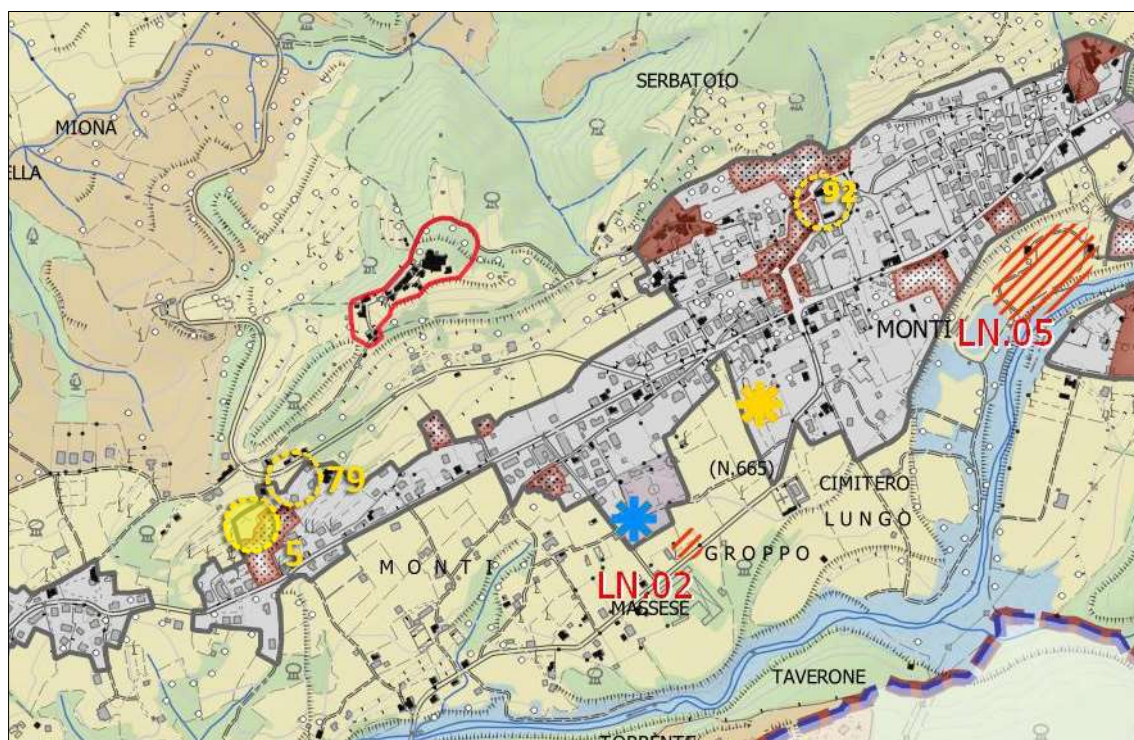



N.	Prot	data	Proponente	Comune	Ubicazione	UTOE
6	5969	16.09.19	<b>GRANAI MARCO</b>	AULLA	Albiano Magra	AU.3

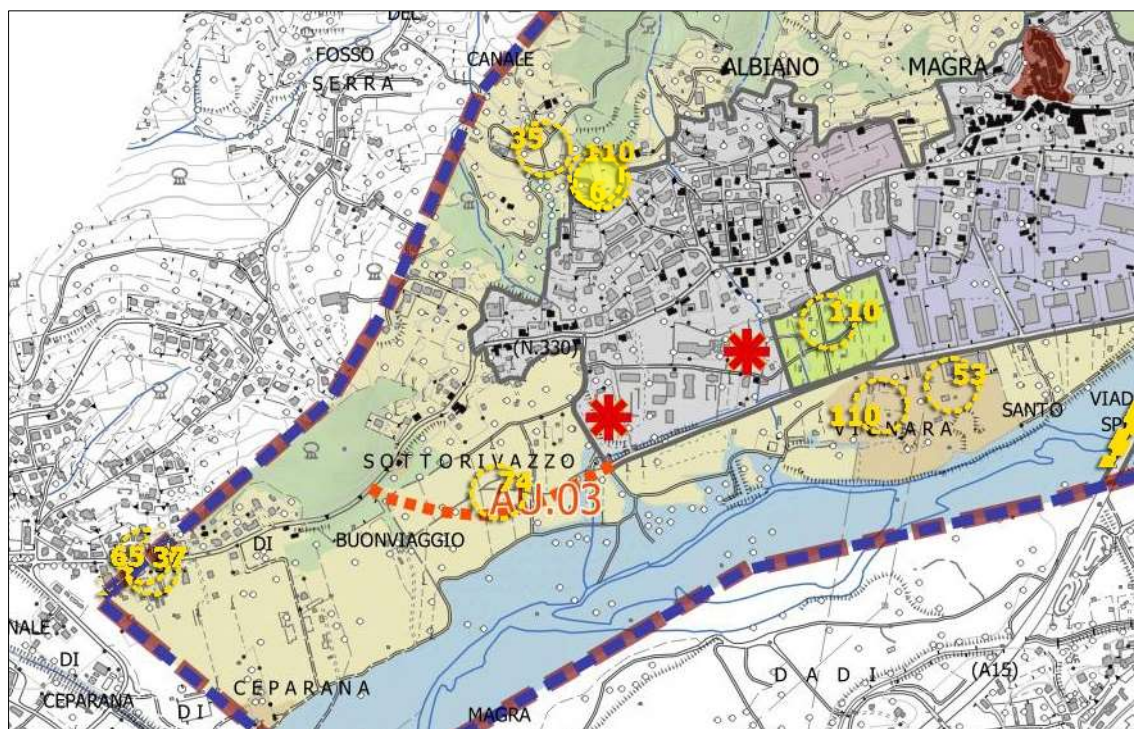

N.	Prot	data	Proponente	Comune	Ubicazione	UTOE
7	6107	24.09.19	<b>MOSCHETTI MAURO</b>	AULLA	Ronco di Quercia	AU.1

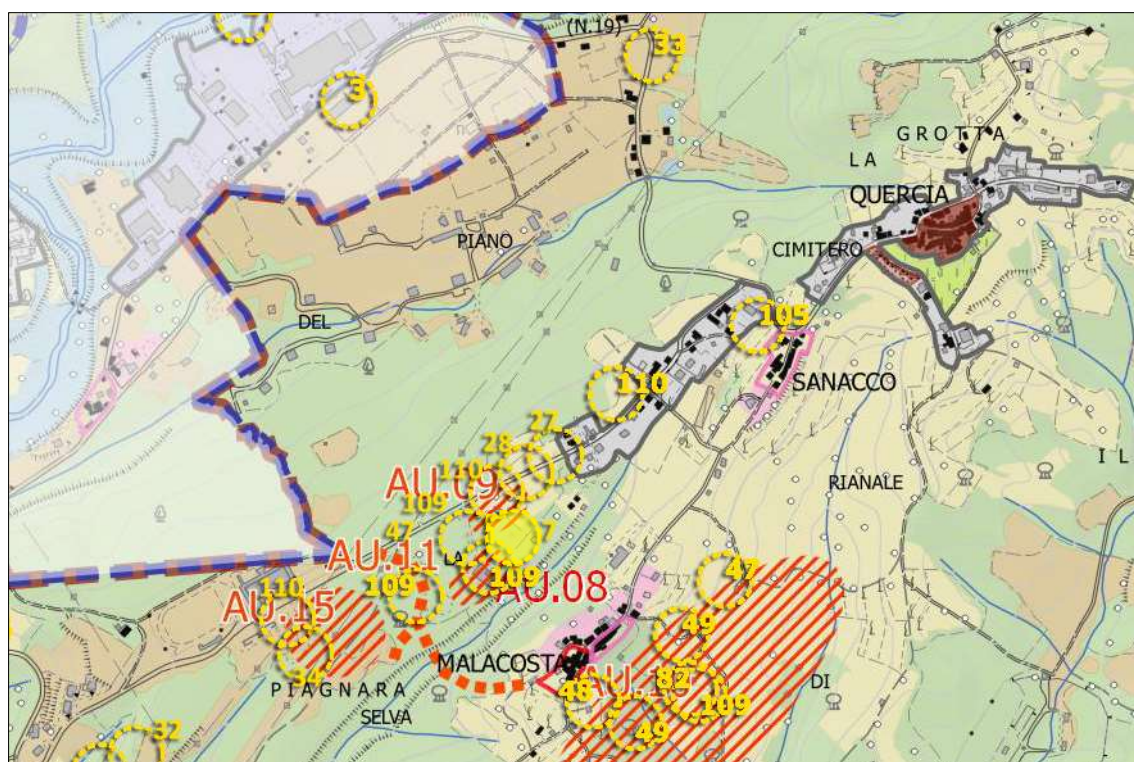



N.	Prot	data	Proponente	Comune	Ubicazione	UTOE
8	6207	26.09.19	PASQUALI ALCIDE – PASQUALI PAOLO	FIVIZZANO	Rometta	FZ.3

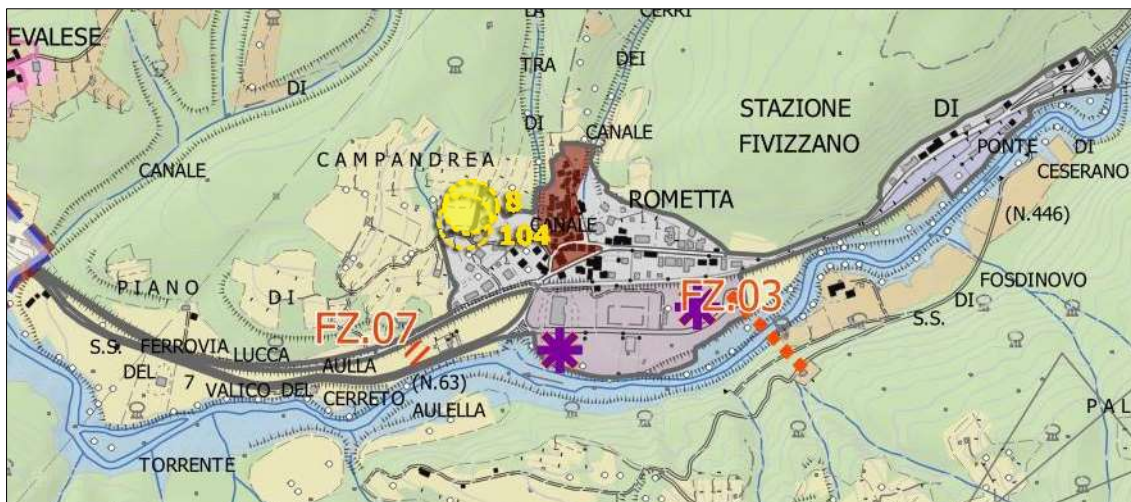

N.	Prot	data	Proponente	Comune	Ubicazione	UTOE
9	6357	03.10.19	COMUNE DI PODENZANA	PODENZANA	Montedivalli	PO.1, PO.2

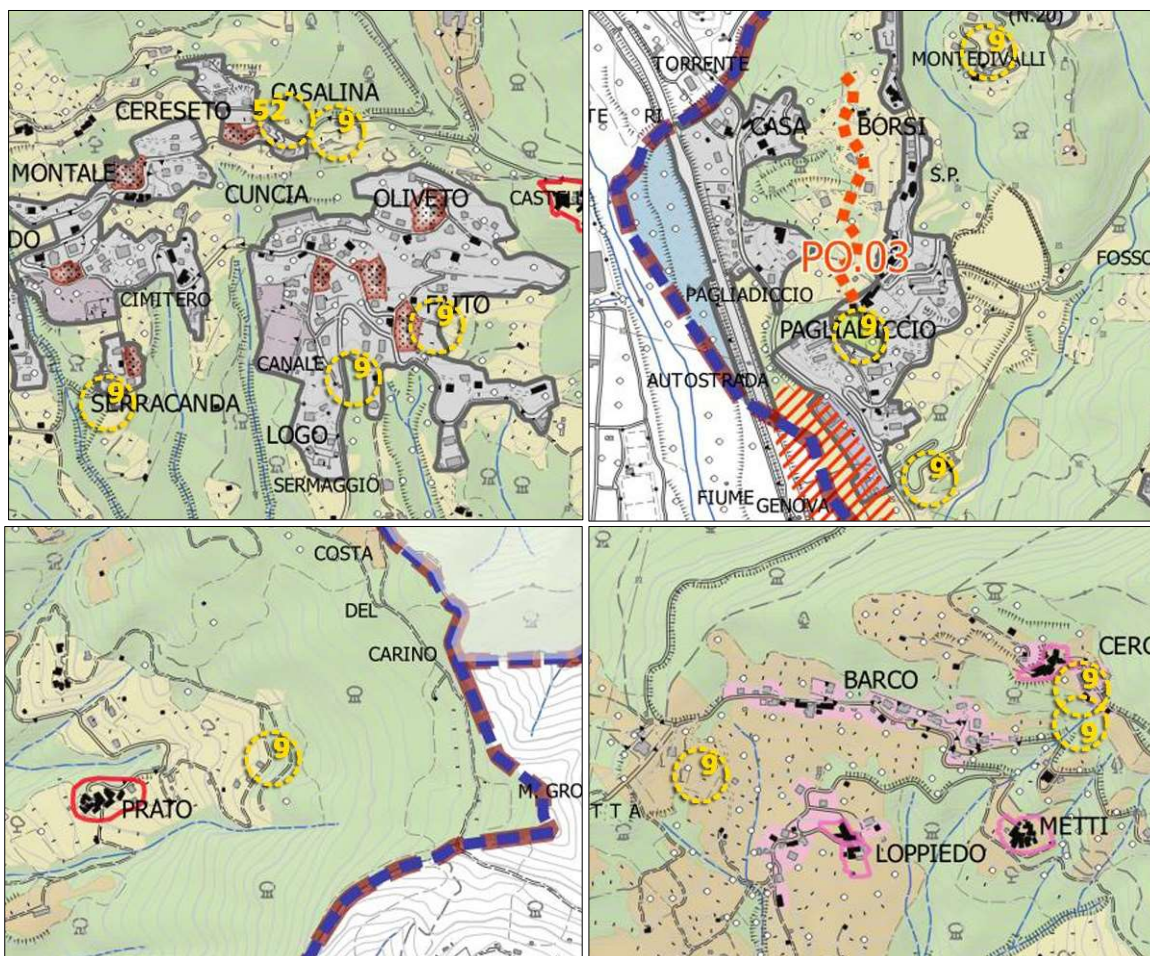



N.	Prot	data	Proponente	Comune	Ubicazione	UTOE
10	6376	04.10.19	<b>TORACCA STEFANO</b>	AULLA	Loc. Isola	AU.2

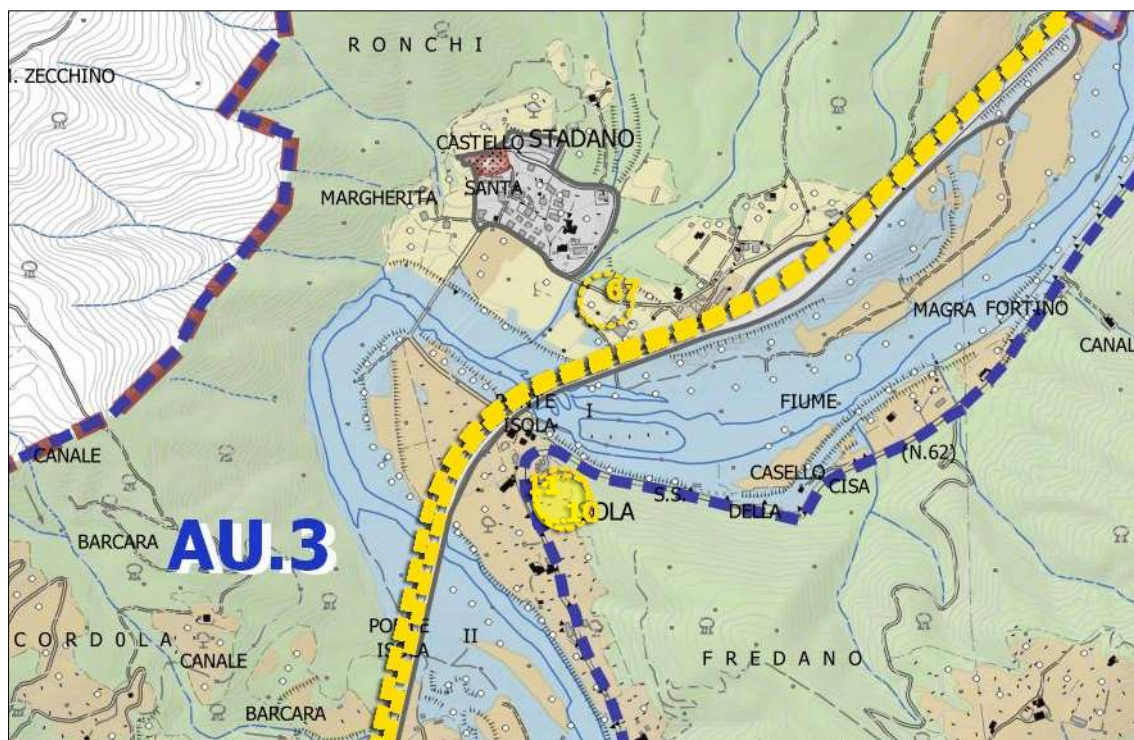

N.	Prot	data	Proponente	Comune	Ubicazione	UTOE
11	6378	04.10.19	<b>TORACCA STEFANO</b>	AULLA	Loc. Isola	AU.2

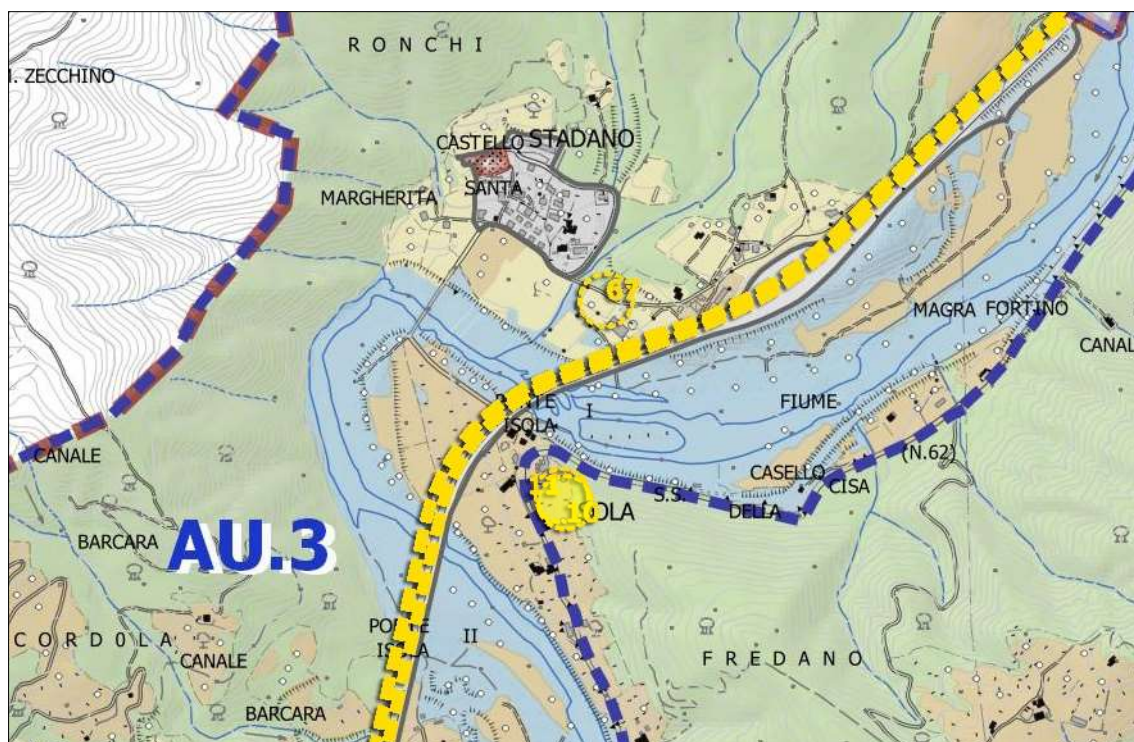



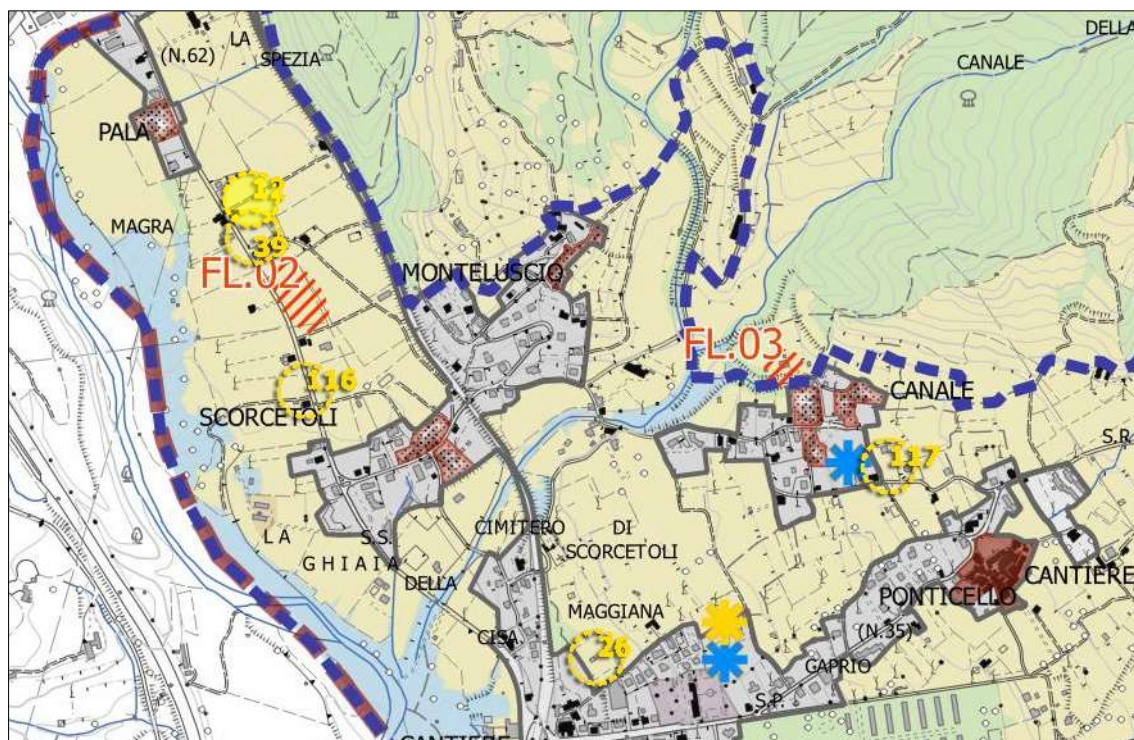

N.	Prot	data	Proponente	Comune	Ubicazione	UTOE
13	6416	05.10.19	LEONI CORRADO	CASOLA IN LUNIGIANA	Alta Valle dell'Aullella	

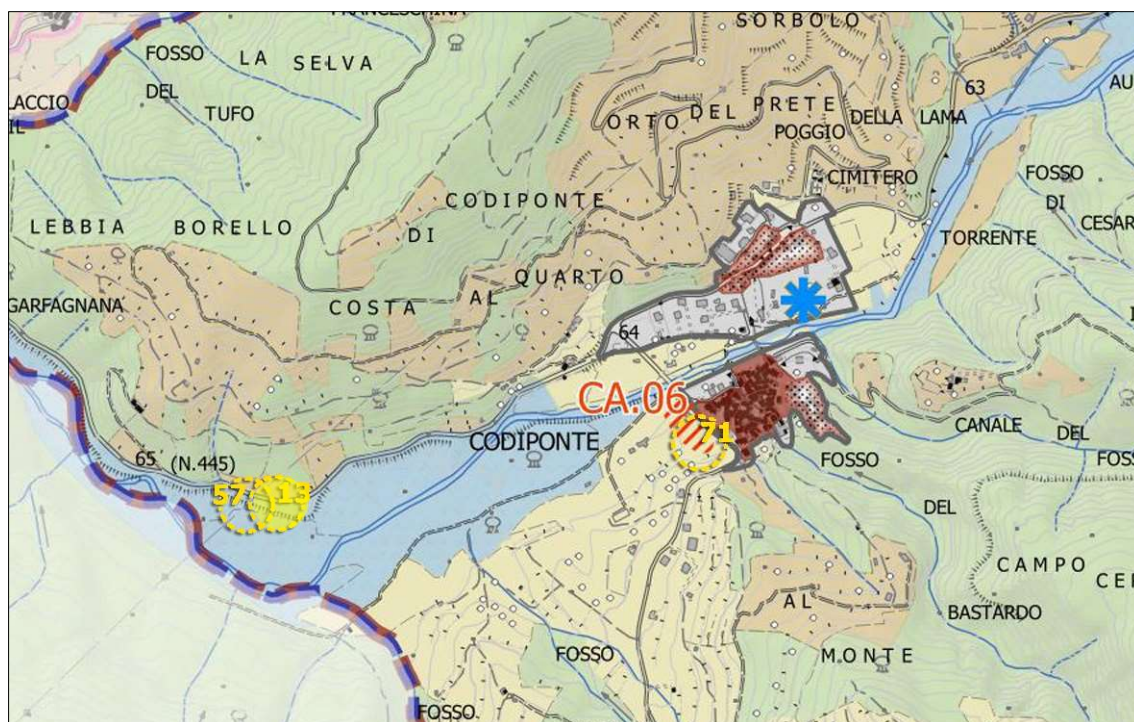



N.	Prot	data	Proponente	Comune	Ubicazione	UTOE
14	6433	07.10.19	<b>CALEVRO MARCO</b>	AULLA	Loc. Serriciolo	<b>AU.4</b>

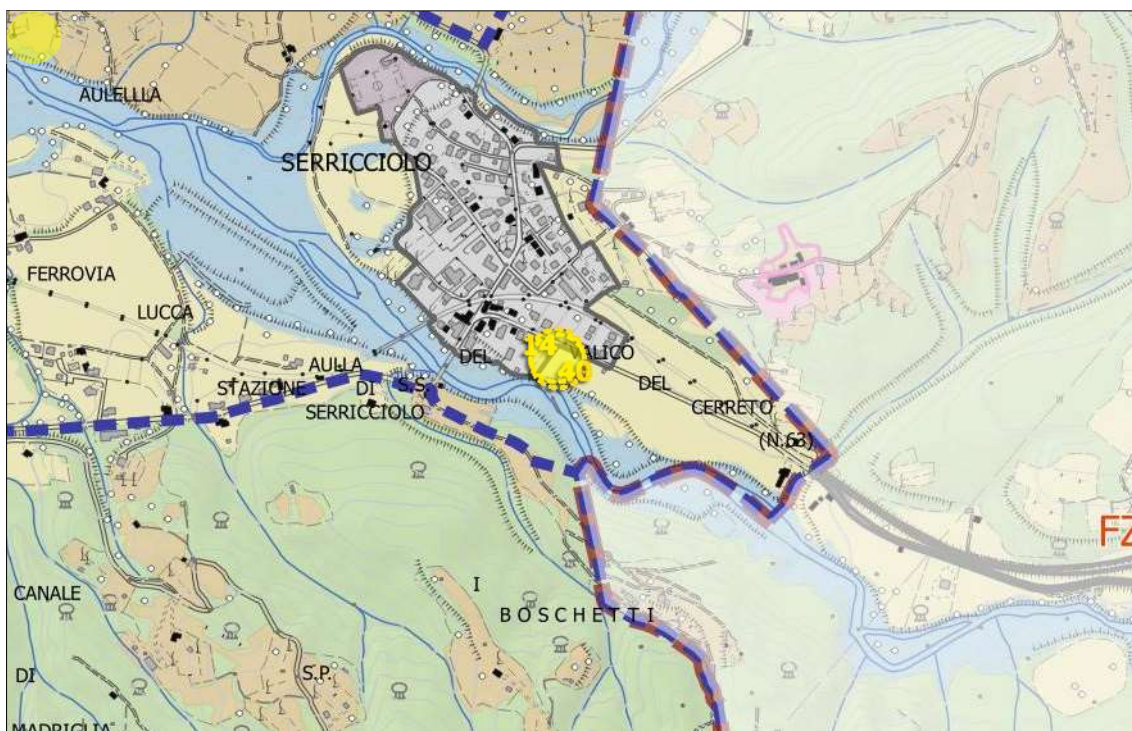

N.	Prot	data	Proponente	Comune	Ubicazione	UTOE
15	6449	07.10.19	<b>DELTA IMMOBILIARE snc</b>	FOSDINOVO	Caniparola	<b>FO.1</b>

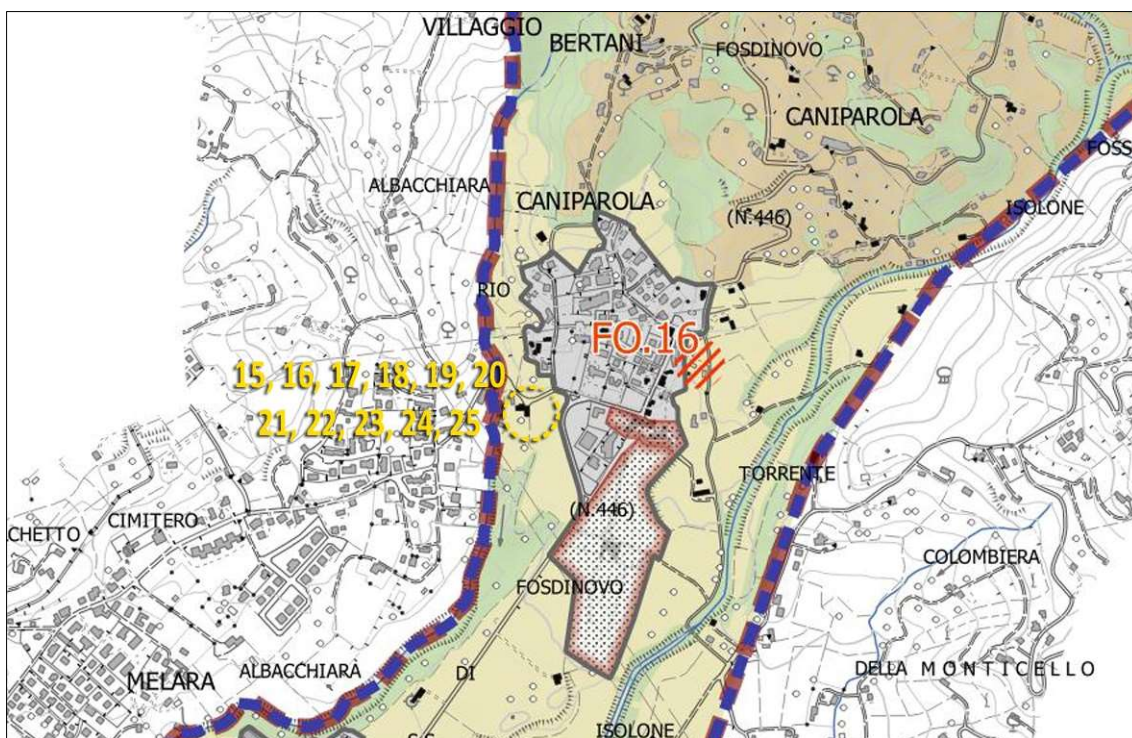



N.	Prot	data	Proponente	Comune	Ubicazione	UTOE
16	6450	08.10.19	<b>DELTA IMMOBILIARE snc</b>	FOSDINOVO	Caniparola	<b>FO.1</b>

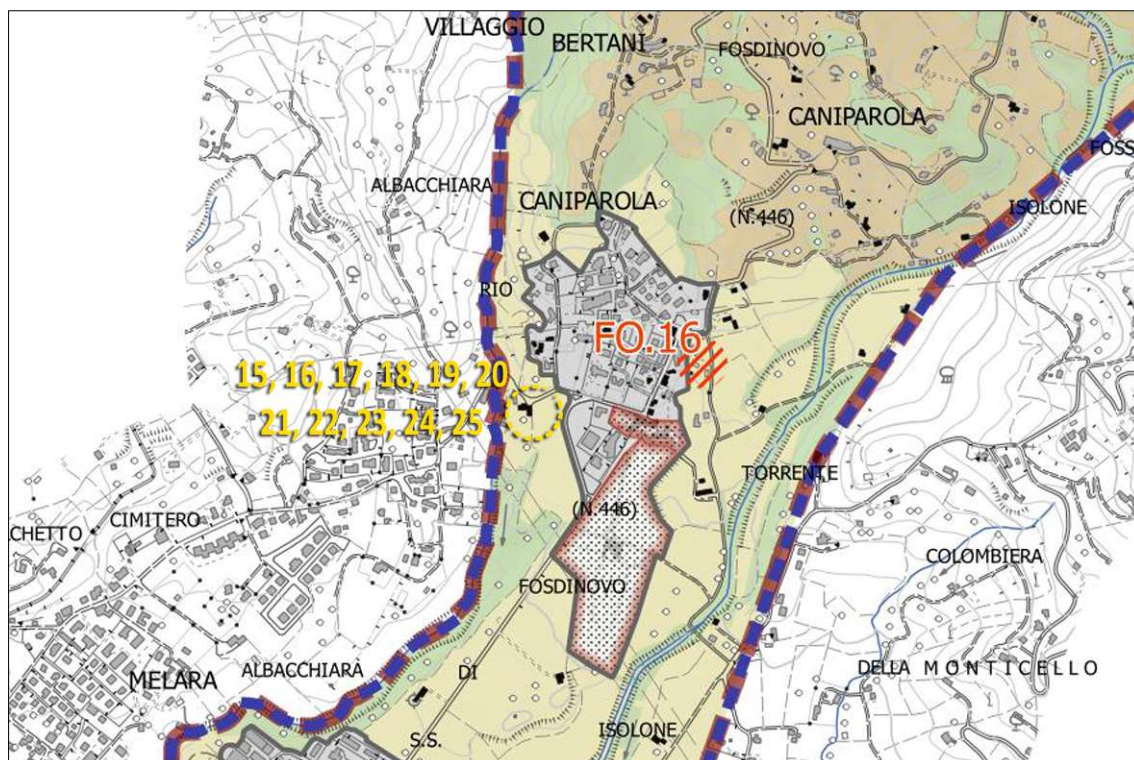

N.	Prot	data	Proponente	Comune	Ubicazione	UTOE
17	6451	08.10.19	<b>DELTA IMMOBILIARE snc</b>	FOSDINOVO	Caniparola	<b>FO.1</b>

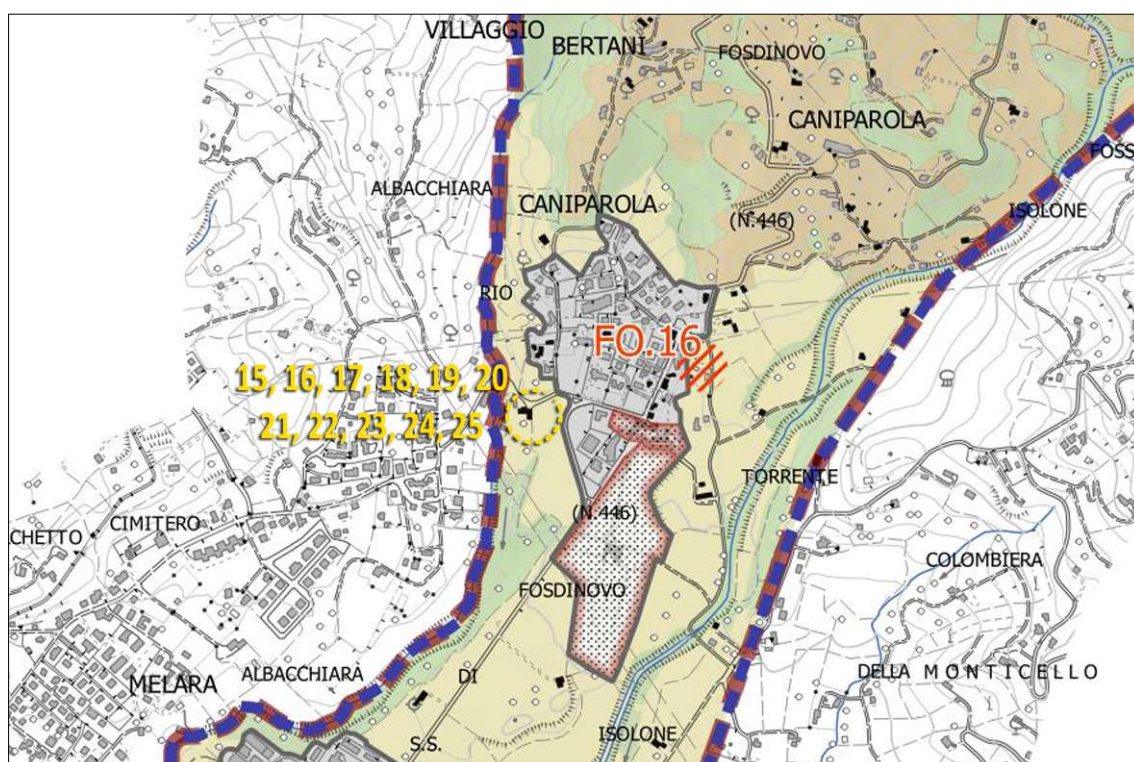

Copia conforme all'originale, in carta libera per uso amministrativo  
FIVIZZANO, 13/07/2020  
Vice Segretario  
F.to Sara Tedeschi



N.	Prot	data	Proponente	Comune	Ubicazione	UTOE
18	6452	08.10.19	<b>DELTA IMMOBILIARE snc</b>	FOSDINOVO	Caniparola	<b>FO.1</b>

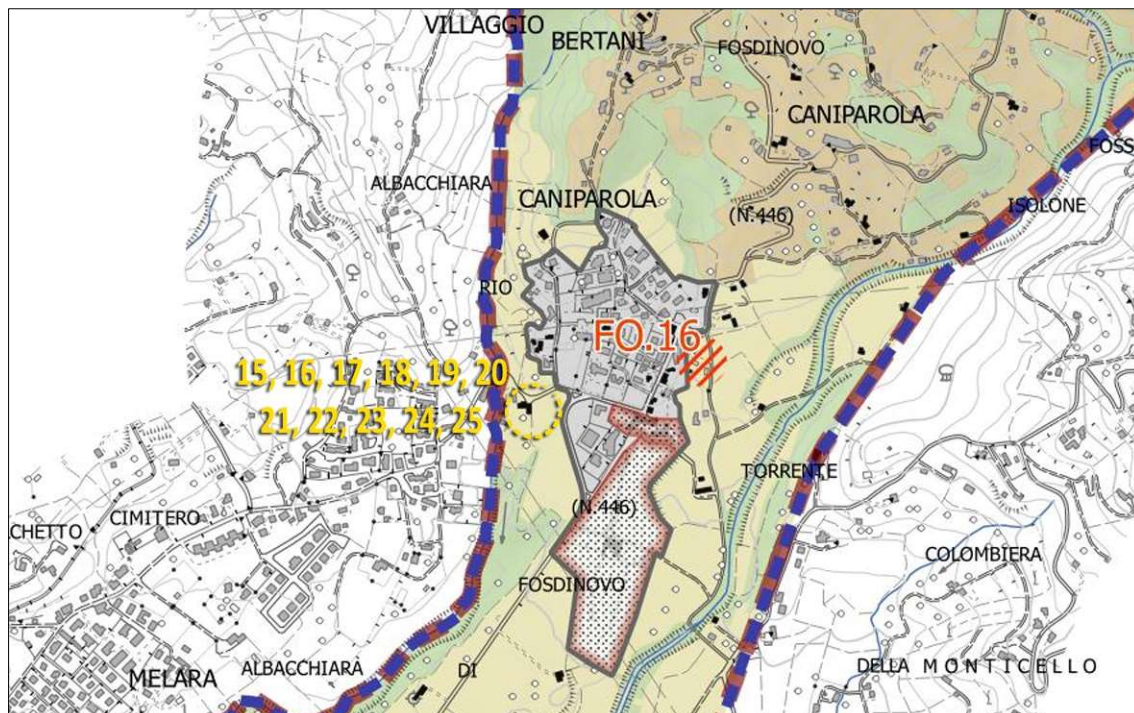

N.	Prot	data	Proponente	Comune	Ubicazione	UTOE
19	6455	08.10.19	<b>DELTA IMMOBILIARE snc</b>	FOSDINOVO	Caniparola	<b>FO.1</b>

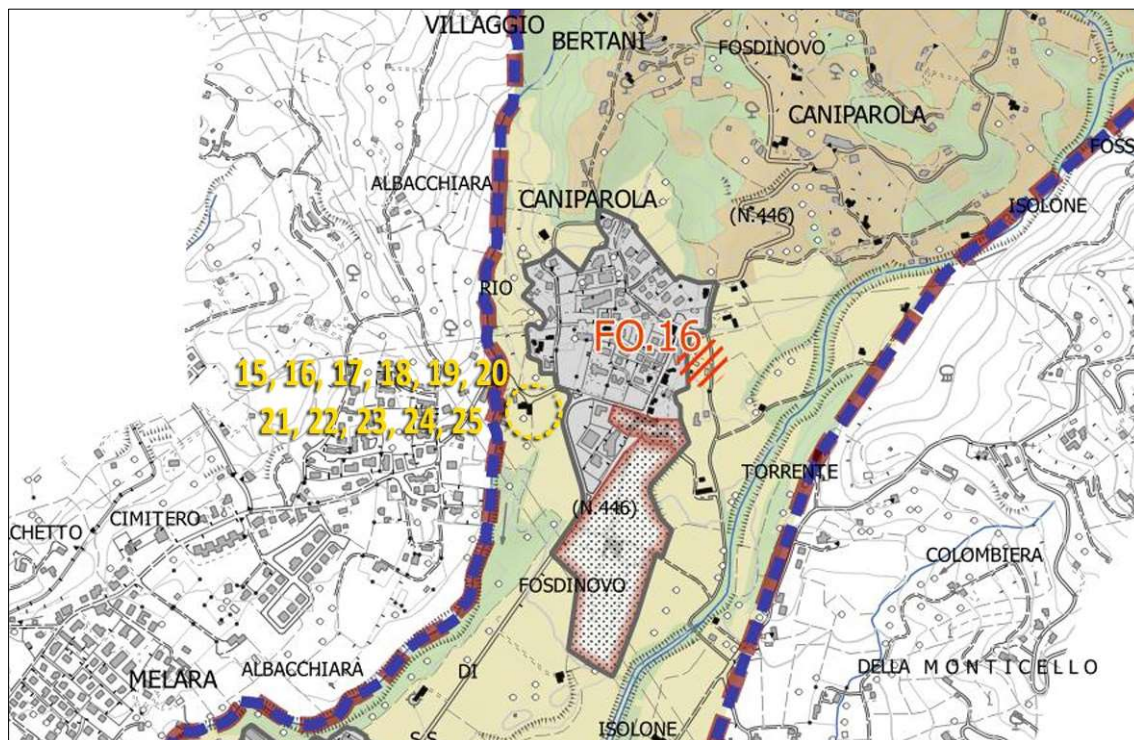



N.	Prot	data	Proponente	Comune	Ubicazione	UTOE
20	6459	08.10.19	<b>DELTA IMMOBILIARE snc</b>	FOSDINOVO	Caniparola	<b>FO.1</b>

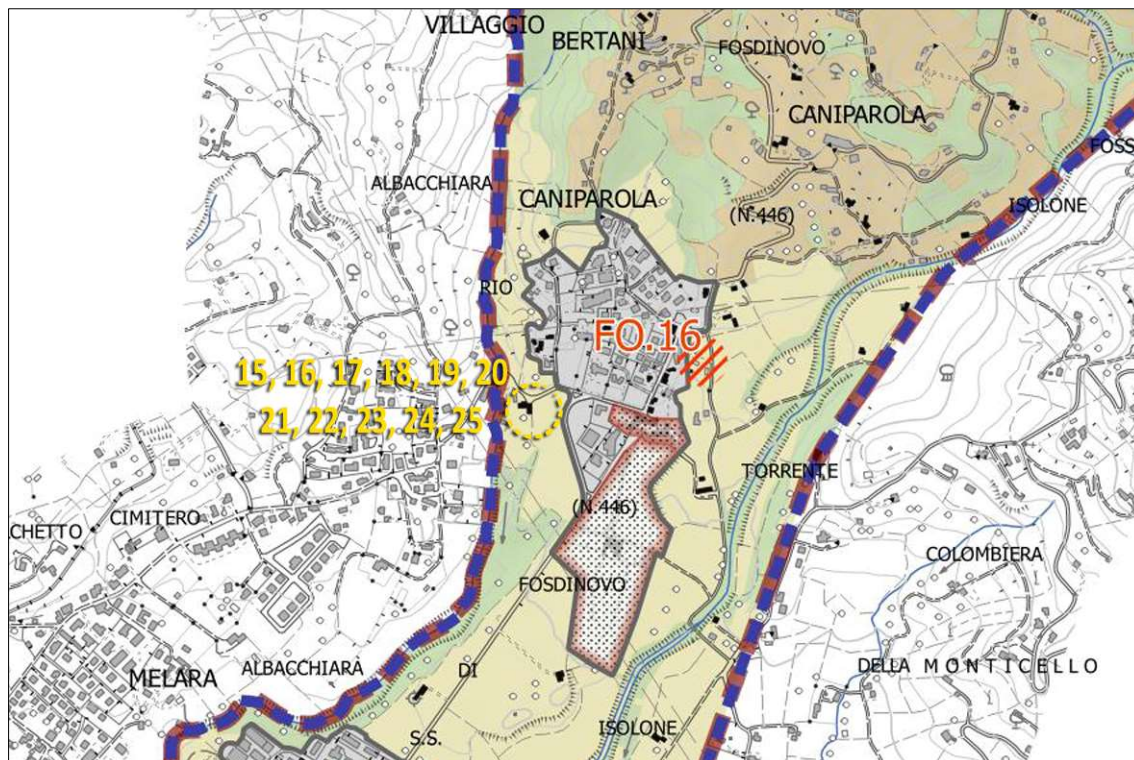

N.	Prot	data	Proponente	Comune	Ubicazione	UTOE
21	6460	08.10.19	<b>DELTA IMMOBILIARE snc</b>	FOSDINOVO	Caniparola	<b>FO.1</b>

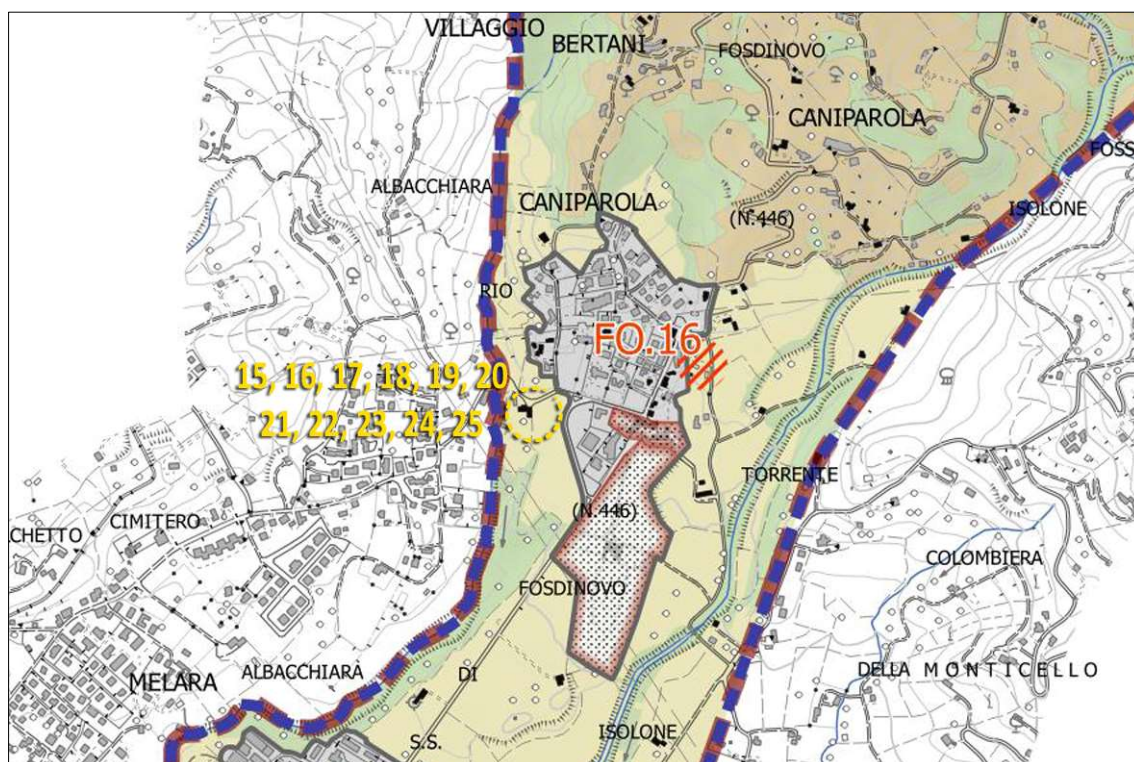

Copia conforme all'originale, in carta libera per uso amministrativo  
 FIVIZZANO, 13/07/2020  
 Vice Segretario  
 F.to Sara Tedeschi



N.	Prot	data	Proponente	Comune	Ubicazione	UTOE
22	6463	08.10.19	<b>DELTA IMMOBILIARE snc</b>	FOSDINOVO	Caniparola	<b>FO.1</b>

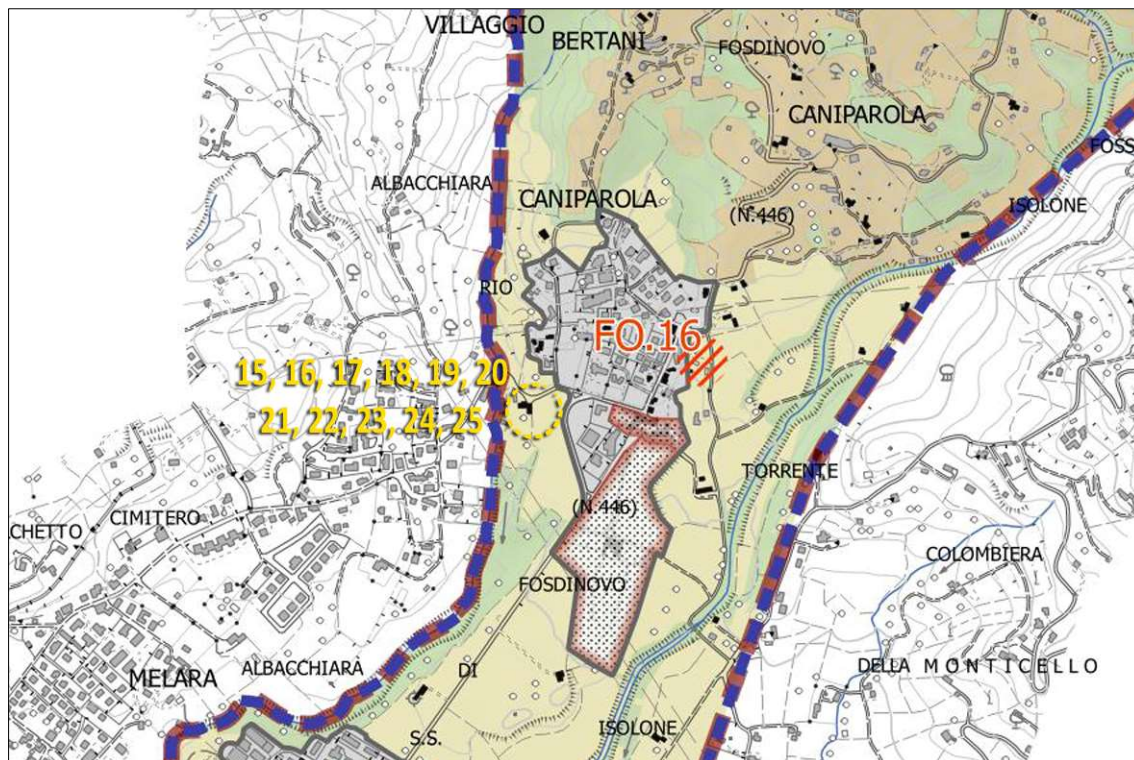

N.	Prot	data	Proponente	Comune	Ubicazione	UTOE
23	6464	08.10.19	<b>DELTA IMMOBILIARE snc</b>	FOSDINOVO	Caniparola	<b>FO.1</b>

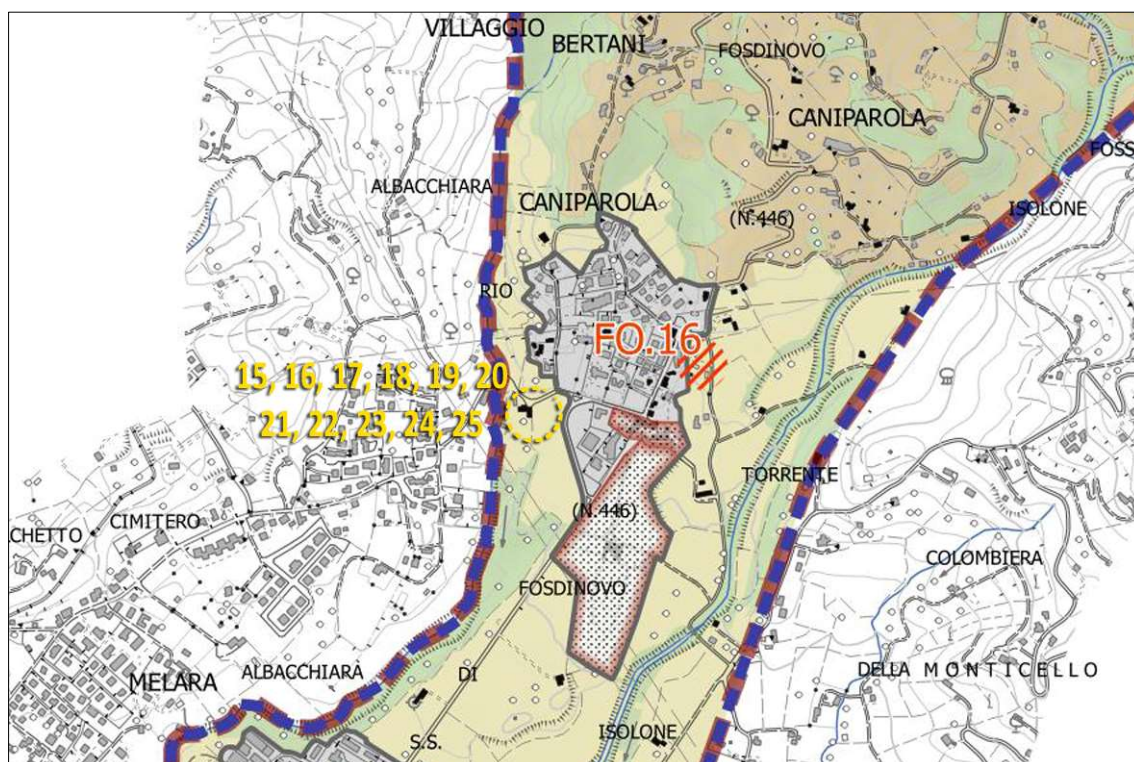

Copia conforme all'originale, in carta libera per uso amministrativo  
 FIVIZZANO, 13/07/2020  
 Vice Segretario  
 F.to Sara Tedeschi



N.	Prot	data	Proponente	Comune	Ubicazione	UTOE
24	6465	08.10.19	<b>DELTA IMMOBILIARE snc</b>	FOSDINOVO	Caniparola	<b>FO.1</b>

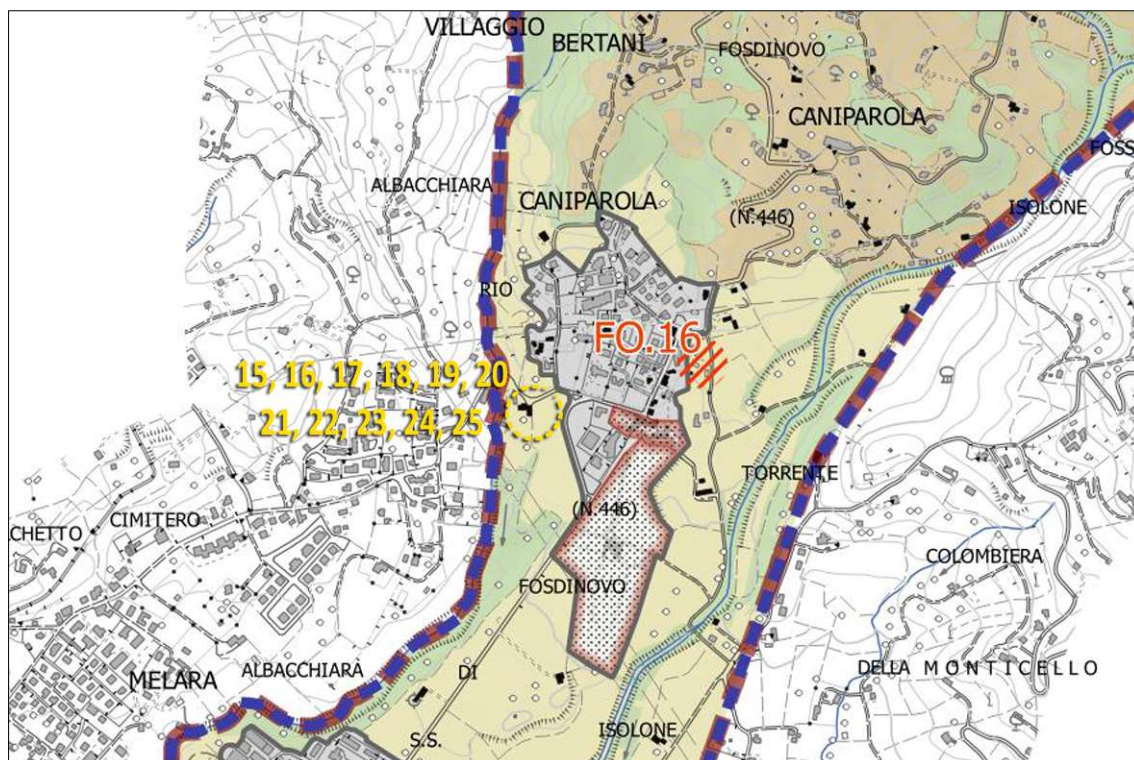

N.	Prot	data	Proponente	Comune	Ubicazione	UTOE
25	6466	08.10.19	<b>DELTA IMMOBILIARE snc</b>	FOSDINOVO	Caniparola	<b>FO.1</b>

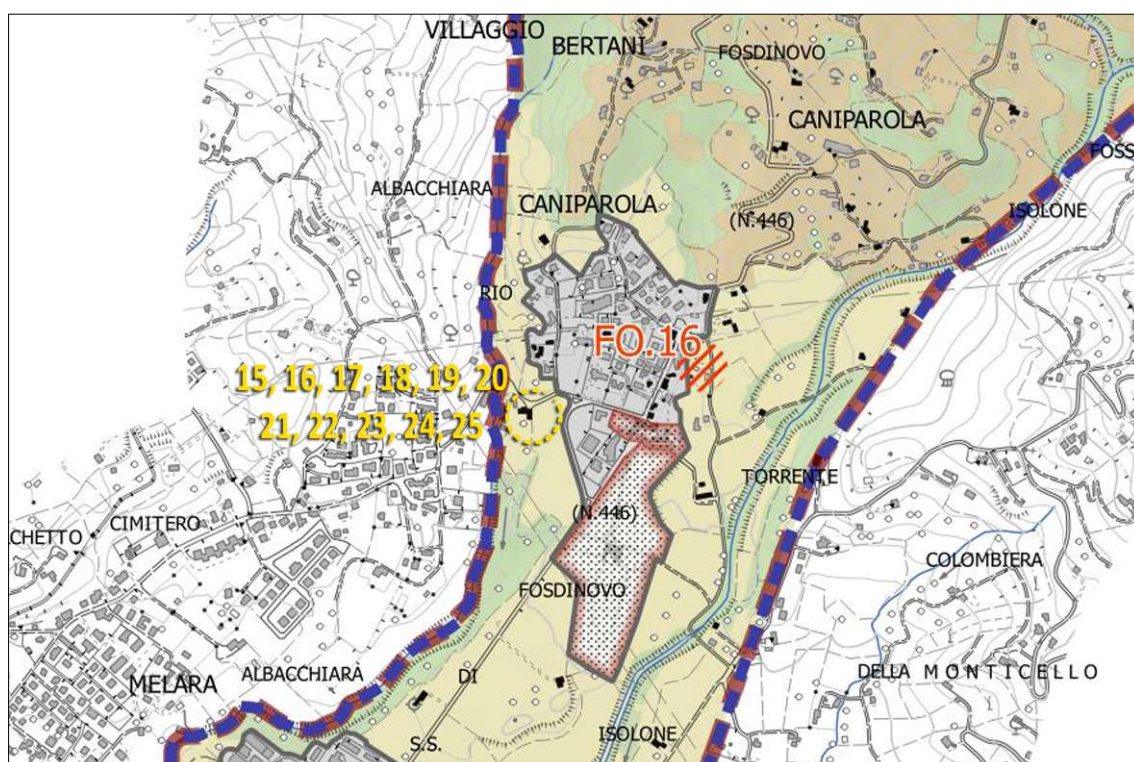

Copia conforme all'originale, in carta libera per uso amministrativo  
 FIVIZZANO, 13/07/2020  
 Vice Segretario  
 F.to Sara Tedeschi



N.	Prot	data	Proponente	Comune	Ubicazione	UTOE
26	6467	08.10.19	PETTAZZONI RUBER – PETTAZZONI SILVIA	FILATTIERA	Loc. Cantiere - Scorcetoli	FL.3

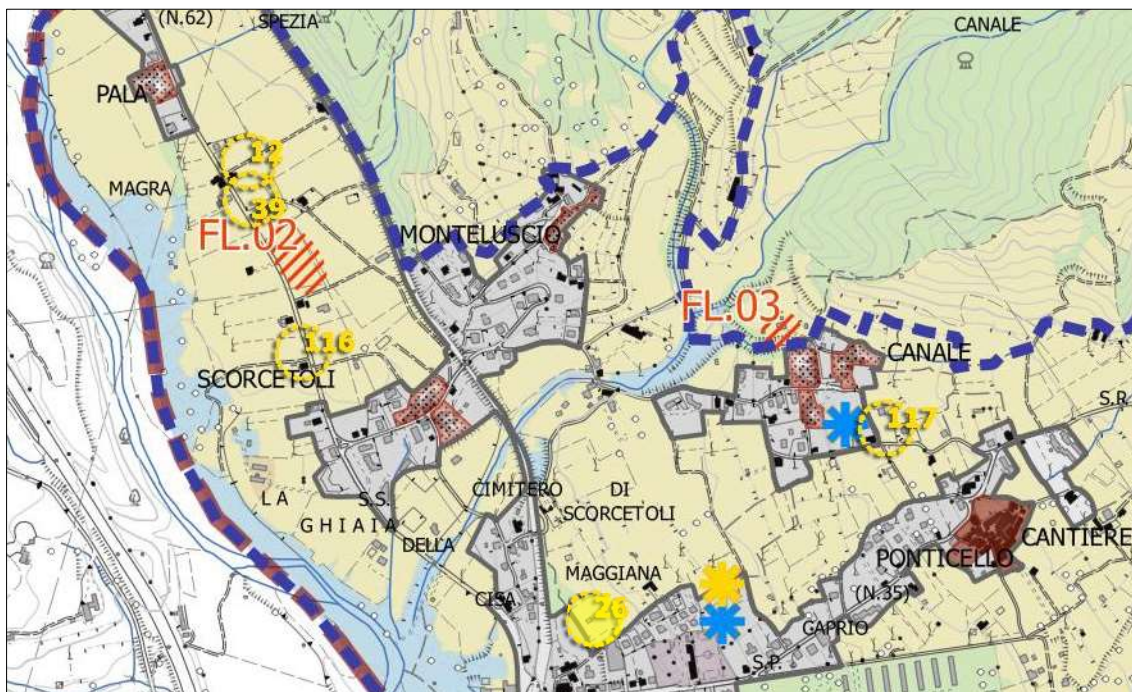

N.	Prot	data	Proponente	Comune	Ubicazione	UTOE
27	6468	08.10.19	CARGIOLLI ERMANNO	AULLA	Piano della Quercia	AU.1

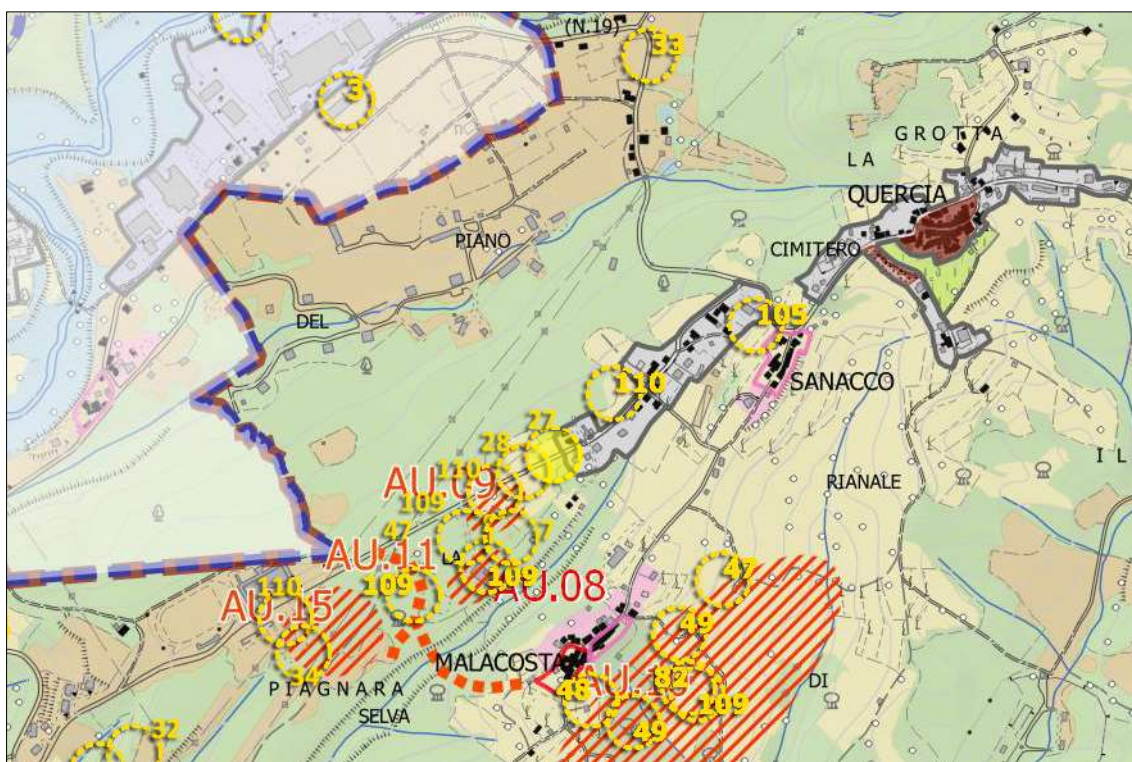

Copia conforme all'originale, in carta libera per uso amministrativo  
FIVIZZANO, 13/07/2020  
Vice Segretario  
F.to Sara Tedeschi



N.	Prot	data	Proponente	Comune	Ubicazione	UTOE
28	6469	08.10.19	BASSIGNANI RICCARDO	AULLA	Piano della Quercia	AU.1

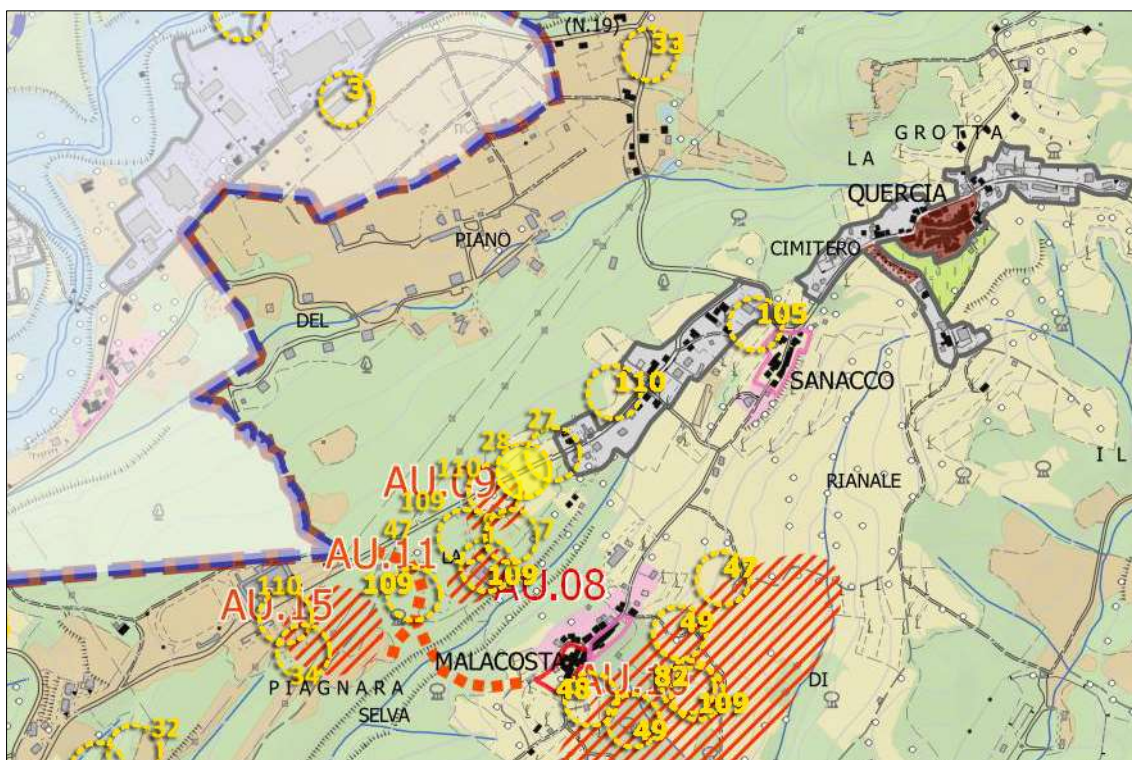

N.	Prot	data	Proponente	Comune	Ubicazione	UTOE
29	6479	08.10.19	FERRO PIERALBERTO	FOSDINOVO	Loc. Palazzina	FO.1

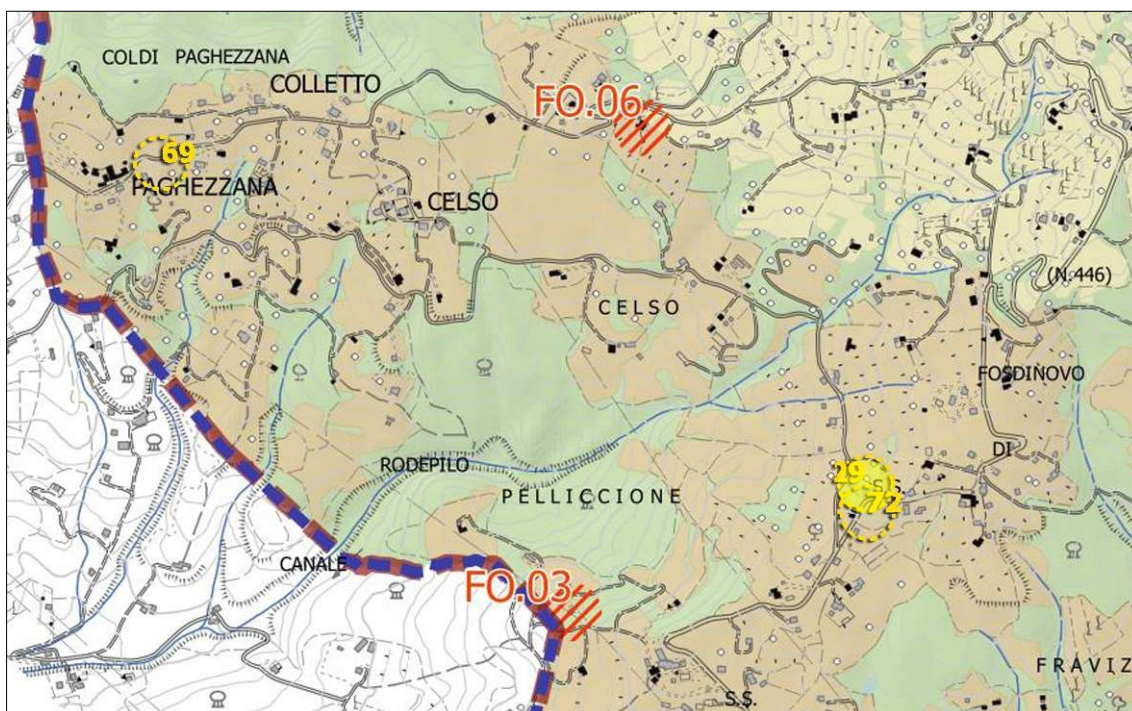



N.	Prot	data	Proponente	Comune	Ubicazione	UTOE
30	6489	08.10.19	<b>CECCHERELLI DIEGO</b>	FIVIZZANO	Moncigoli	<b>FZ.3</b>

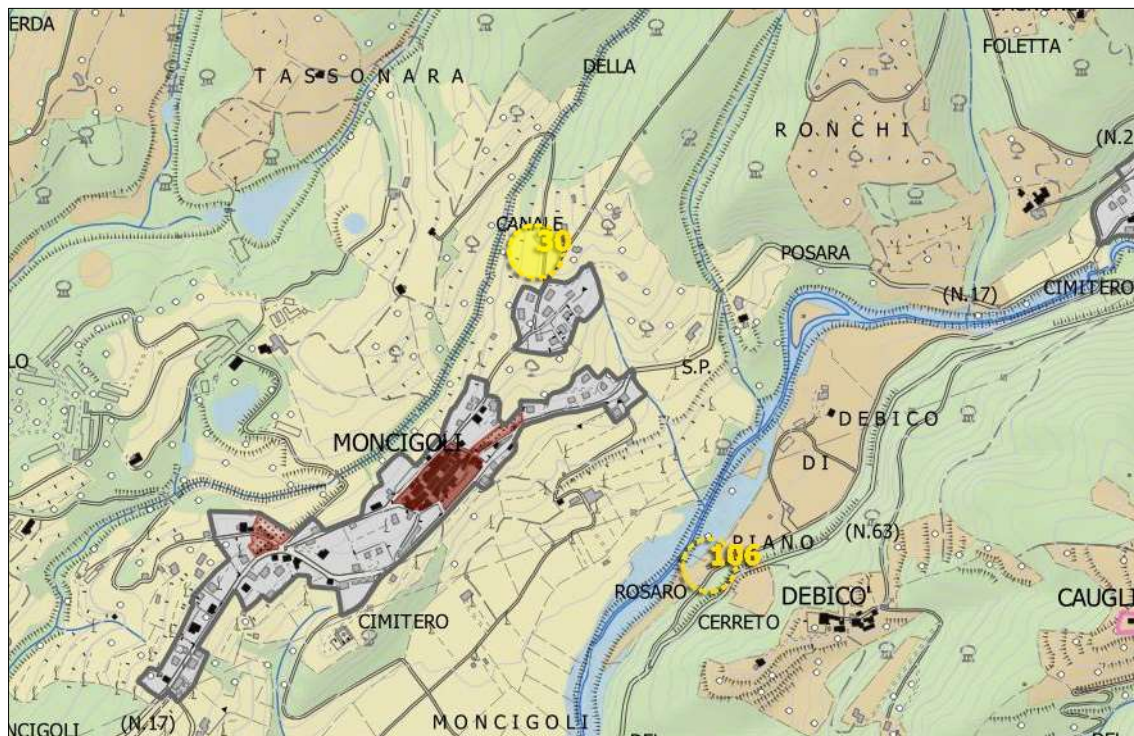

N.	Prot	data	Proponente	Comune	Ubicazione	UTOE
31	6502	09.10.19	<b>CALZOLARI CORRADO</b>	AULLA	Quartiere Matteotti	<b>AU.4</b>

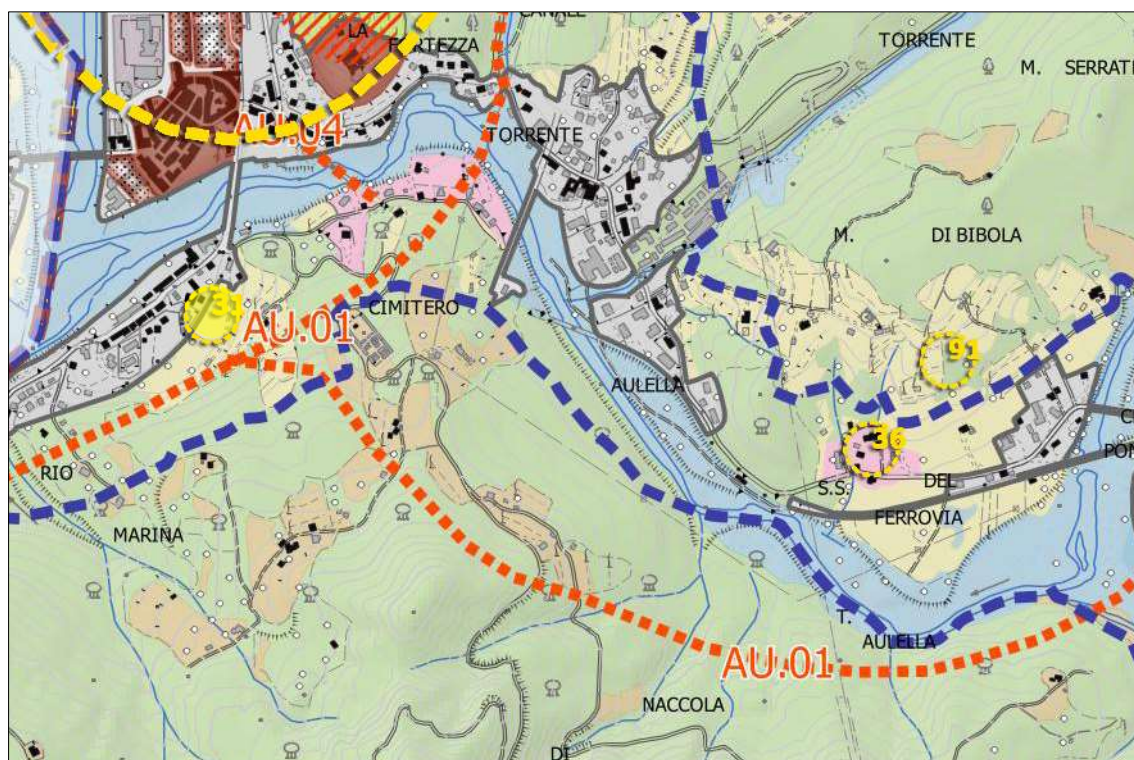



N.	Prot	data	Proponente	Comune	Ubicazione	UTOE
32	6503	09.10.19	<b>CAPITAL HOLDING SRL UNIPERSONALE</b>	AULLA	Sprini	AU.1

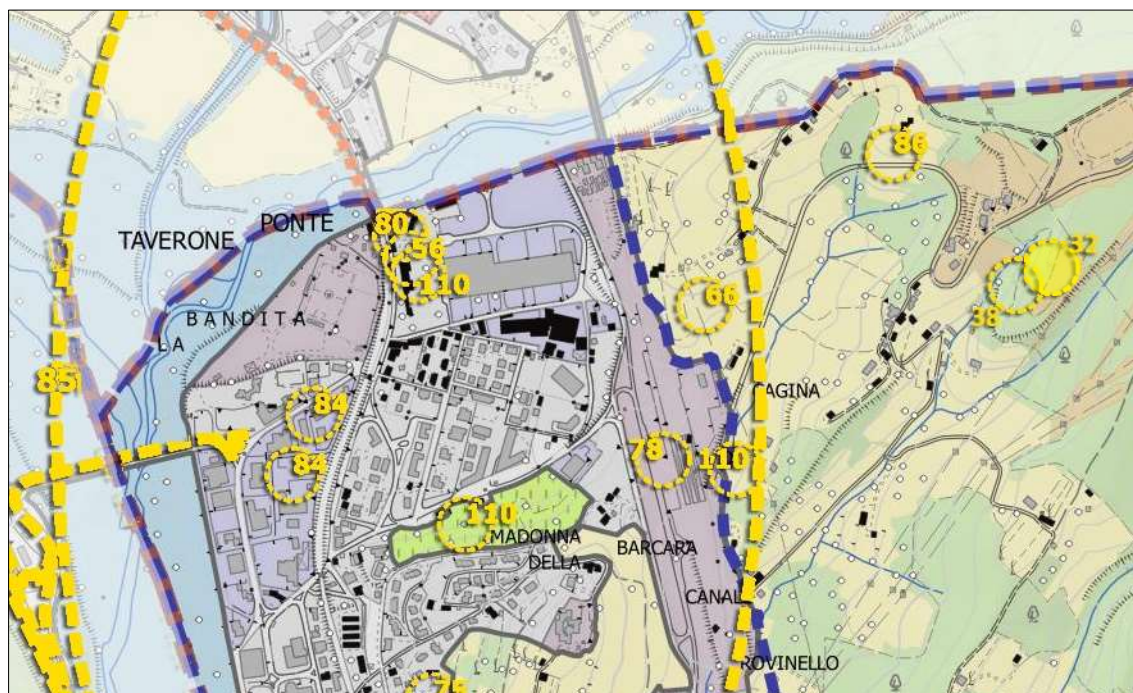

N.	Prot	data	Proponente	Comune	Ubicazione	UTOE
33	6507	09.10.19	<b>LUNIGIANA SCAVI E AMBIENTE</b>	AULLA	Piano Della Quercia	AU.1

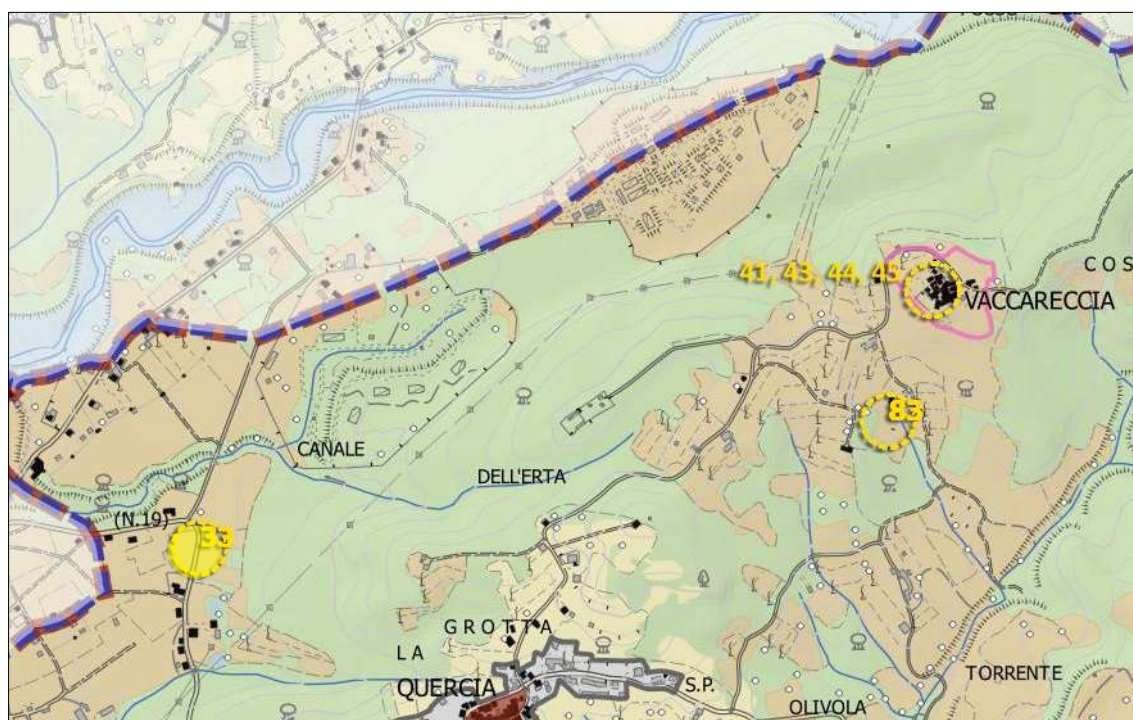



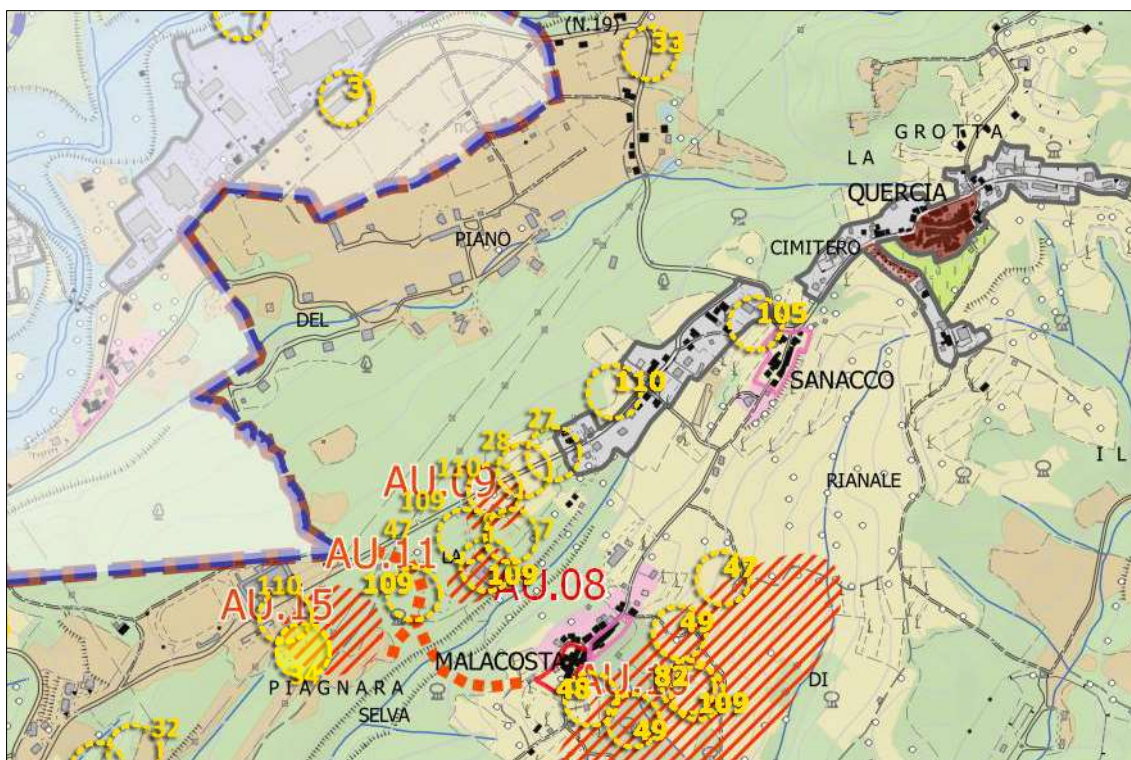

N.	Prot	data	Proponente	Comune	Ubicazione	UTOE
35	6520	10.10.19	ATTINA', BORGHETTI LENZINI, CORRERINI, GIANNETTL, GIANNASI, BATTISTINI	AULLA	Albiano Magra	AU.3

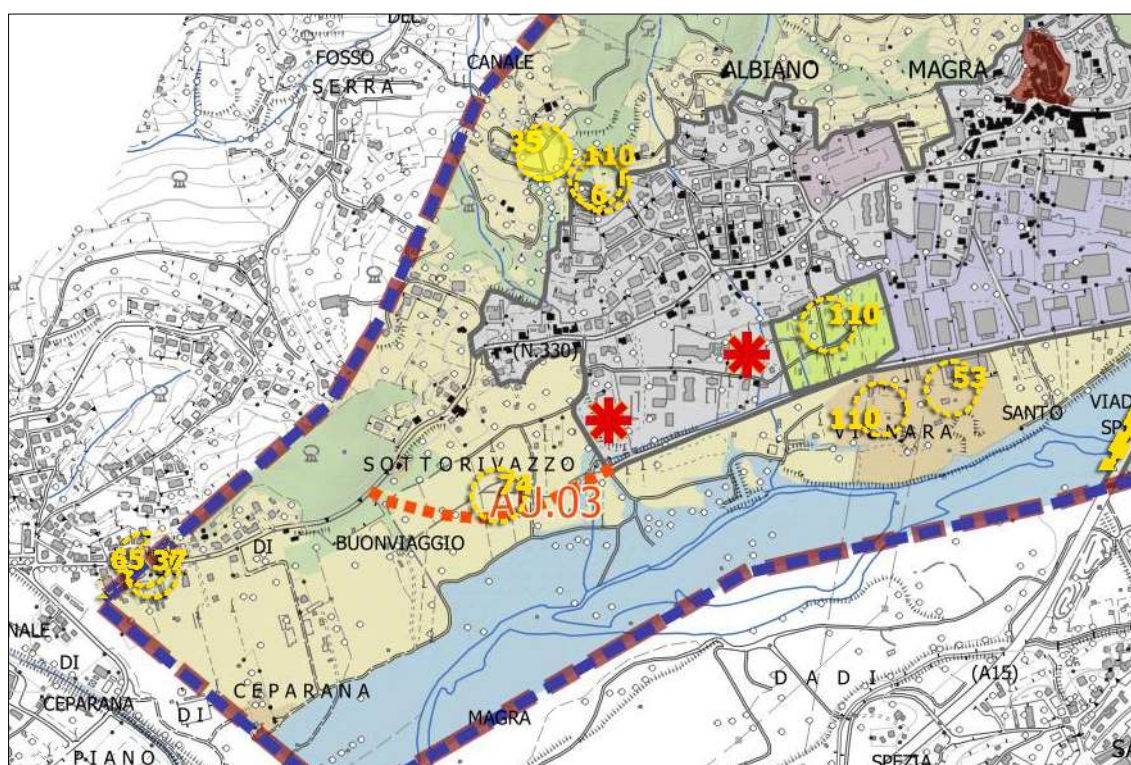

19



N.	Prot	data	Proponente	Comune	Ubicazione	UTOE
36	6522	10.10.19	<b>MOSTARDA STEFANIA</b>	AULLA	Aulla, Via Piano di Bibola	<b>AU.4</b>

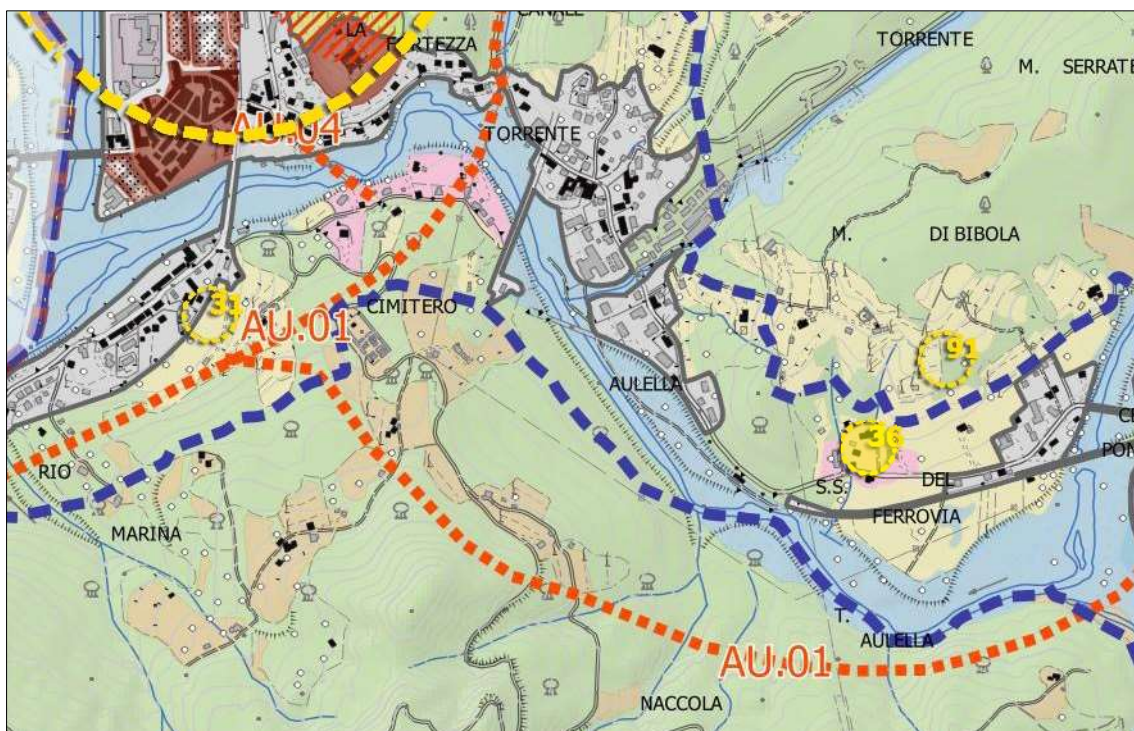

N.	Prot	data	Proponente	Comune	Ubicazione	UTOE
37	6523	10.10.19	<b>GUMEX SRL</b>	AULLA	Albiano Magra	<b>AU.3</b>

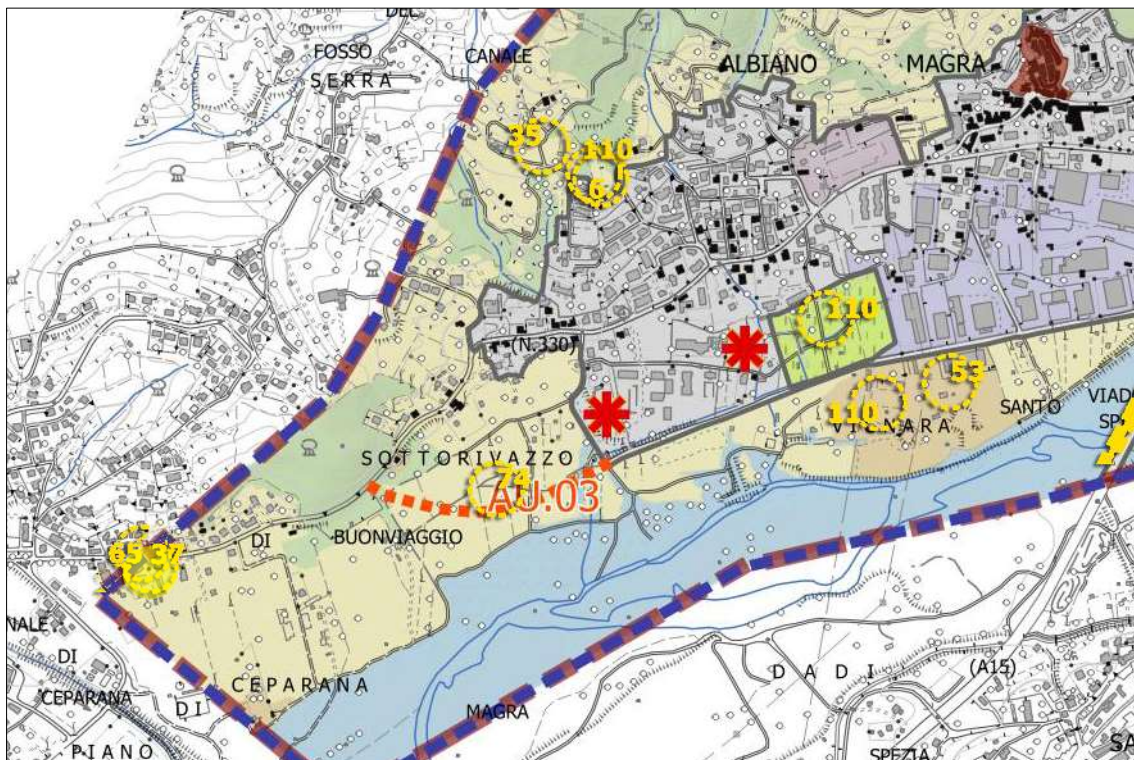



N.	Prot	data	Proponente	Comune	Ubicazione	UTOE
38	6525	10.10.19	<b>CAPITAL HOLDING SRL UNIPERSONALE</b>	AULLA	Sprini	<b>AU.1</b>

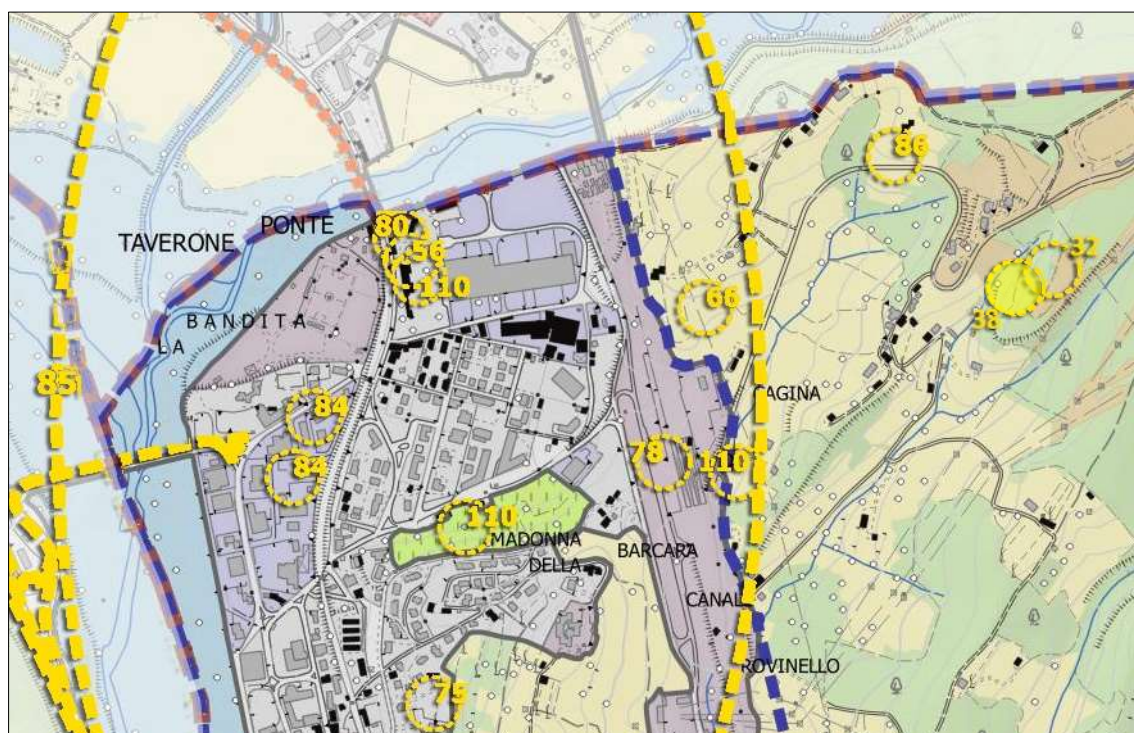

N.	Prot	data	Proponente	Comune	Ubicazione	UTOE
39	6538	10.10.19	<b>COMUNE DI FILATTIERA (contributo)</b>	FILATTIERA	Scorcetoli	<b>FL.3</b>

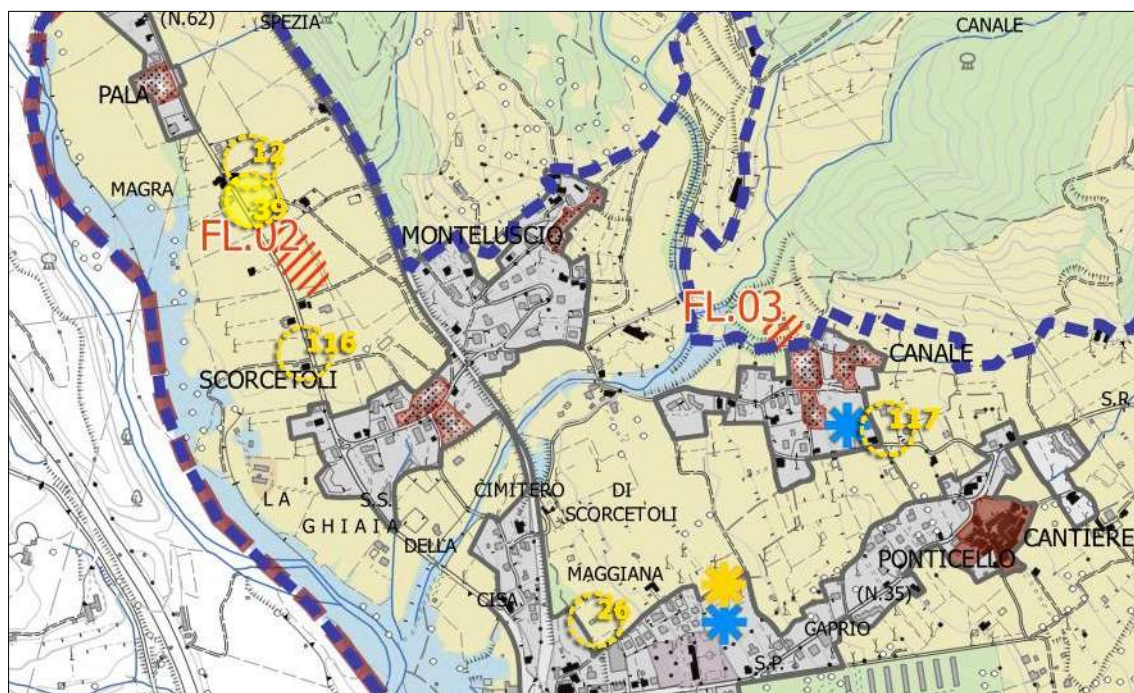



N.	Prot	data	Proponente	Comune	Ubicazione	UTOE
40	6546	10.10.19	<b>CALEVRO MARCO - INTEGRAZIONE</b>	AULLA	Loc. Serricciolo	<b>AU.4</b>

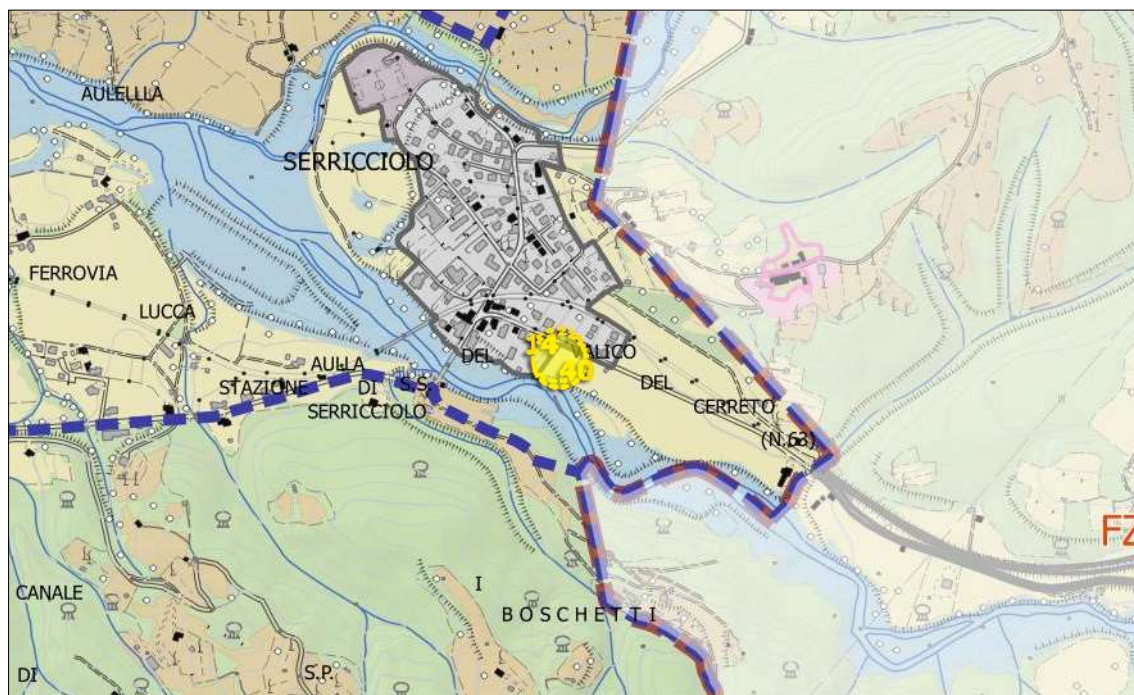

N.	Prot	data	Proponente	Comune	Ubicazione	UTOE
41	6547	10.10.19	<b>FRANCIGENA SRL – PRIMA TRANCE</b>	AULLA	Vaccareccia	<b>AU.1</b>

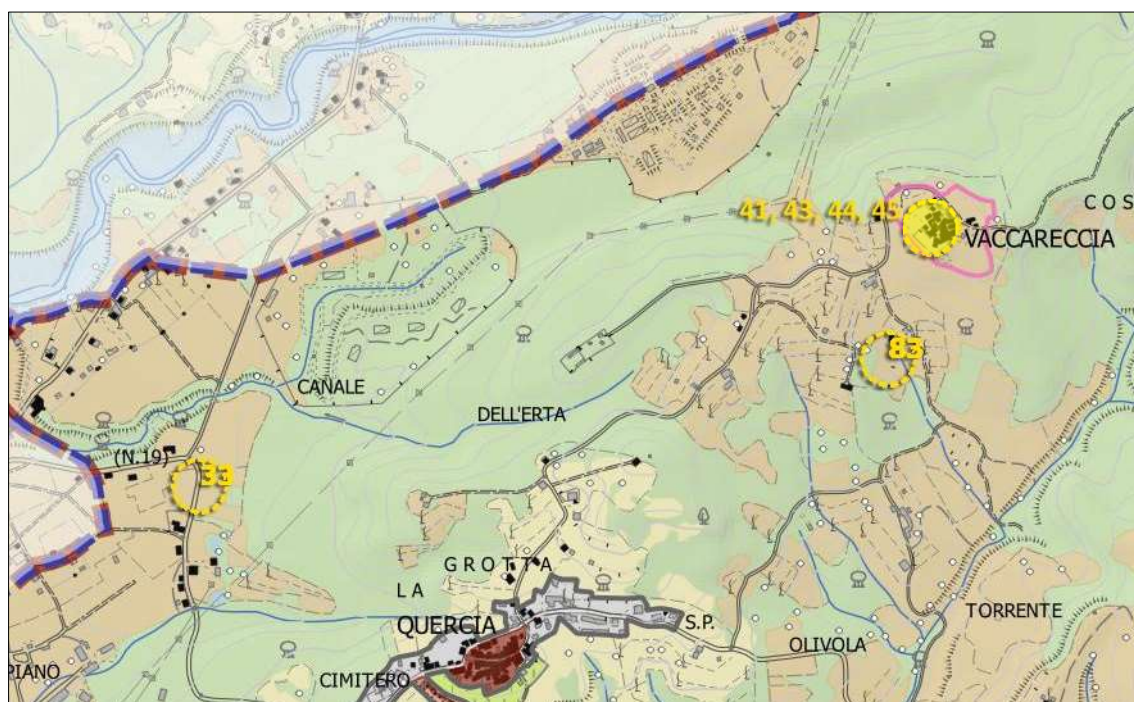



N.	Prot	data	Proponente	Comune	Ubicazione	UTOE
42	6549	10.10.19	<b>BOMBARDI ANDREA</b>	FIVIZZANO	Aiola	<b>FZ.3</b>



N.	Prot	data	Proponente	Comune	Ubicazione	UTOE
43	6553	11.10.19	<b>FRANCIGENA SRL – SECONDA TRANCE</b>	AULLA	Vaccareccia	<b>AU.1</b>

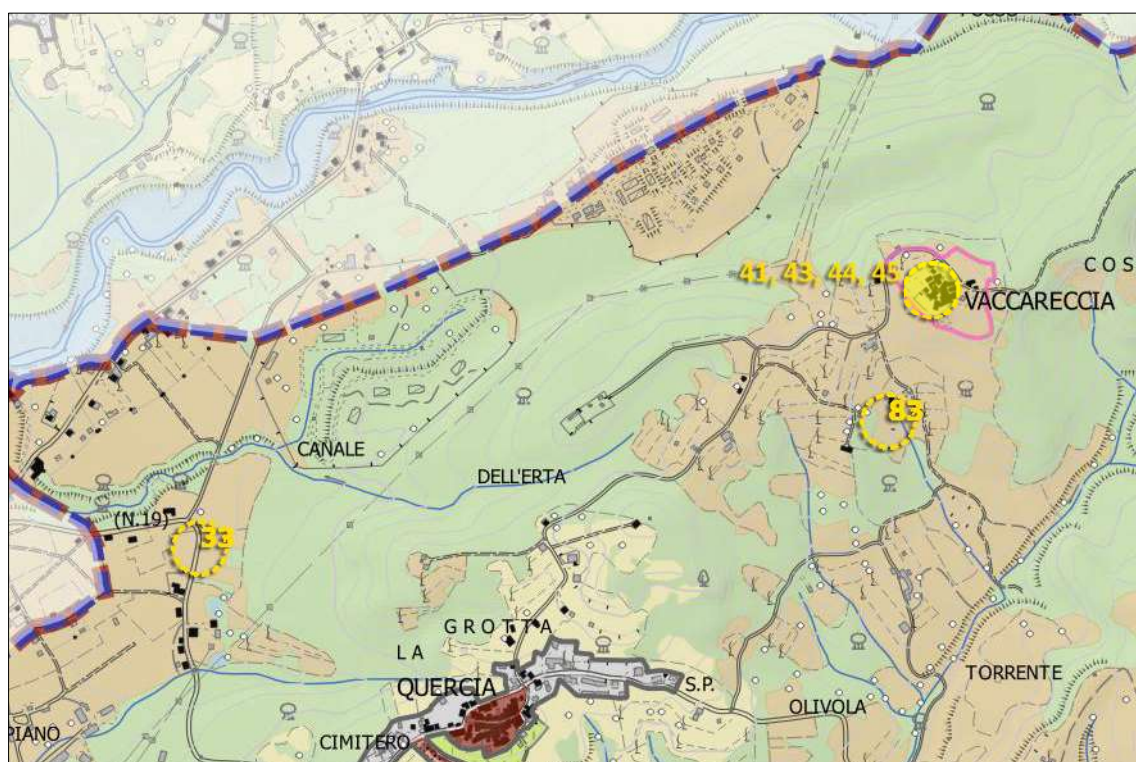



N.	Prot	data	Proponente	Comune	Ubicazione	UTOE
44	6554	11.10.19	FRANCIGENA SRL – TERZA TRANCE	AULLA	Vaccareccia	AU.1

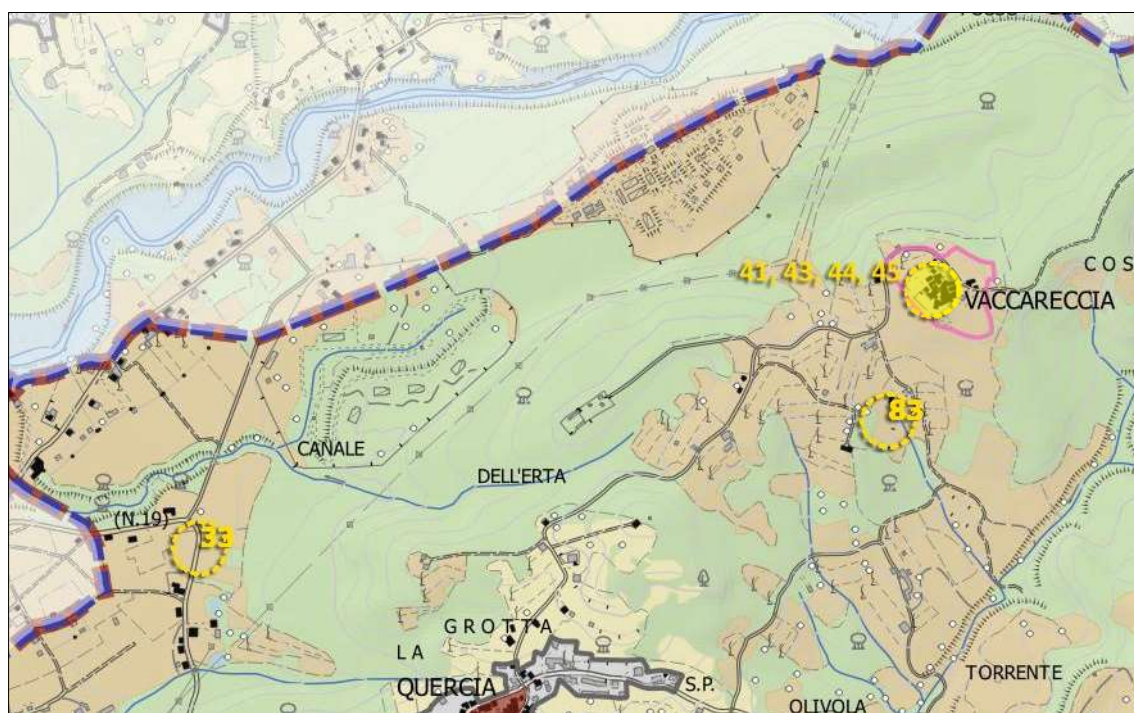

N.	Prot	data	Proponente	Comune	Ubicazione	UTOE
45	6556	11.10.19	FRANCIGENA SRL – ULTIMA TRANCE	AULLA	Vaccareccia	AU.1

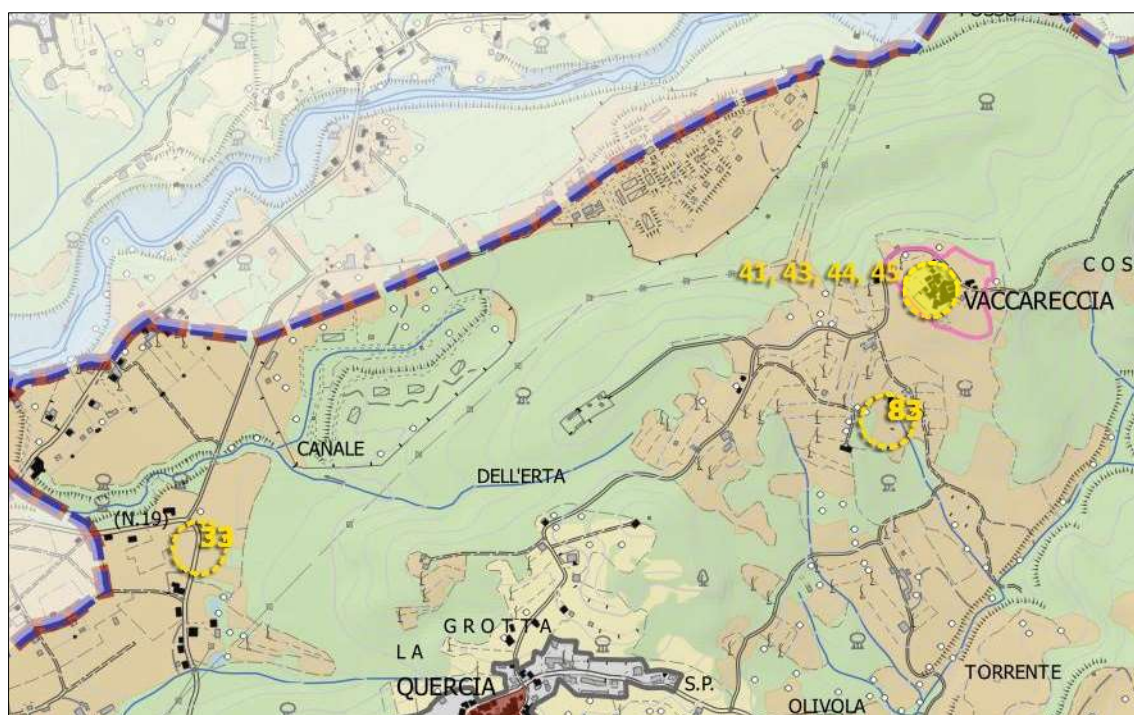



N.	Prot	data	Proponente	Comune	Ubicazione	UTOE
46	6558	11.10.19	PELLEGRINI MARINELLA	LICCIANA NARDI	Costamala	LN.3

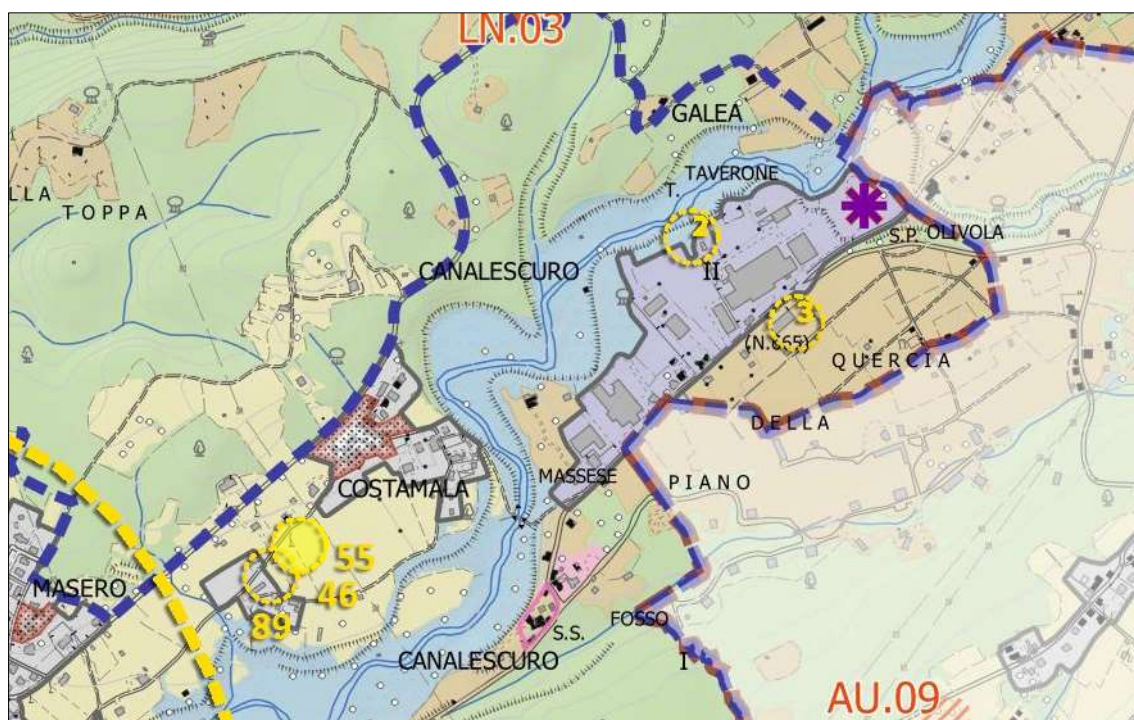

N.	Prot	data	Proponente	Comune	Ubicazione	UTOE
47	6559	11.10.19	PARENTI CLAIDE	AULLA	Ronco di Quercia	AU.1

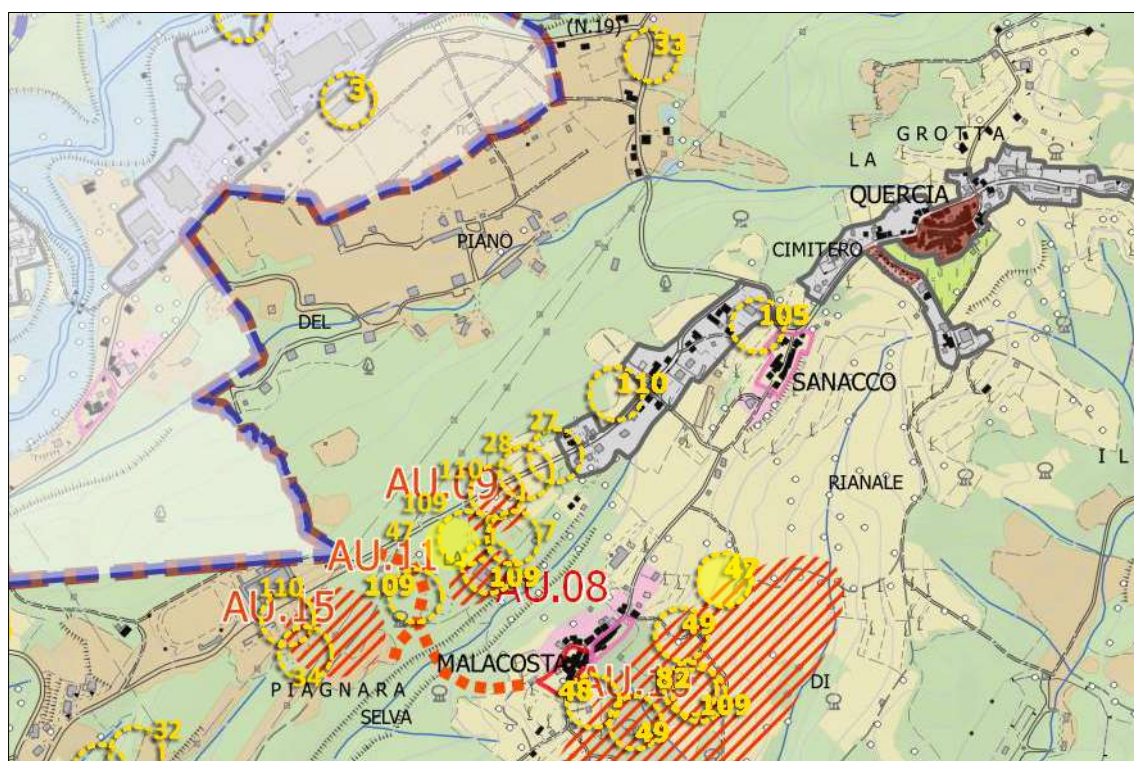



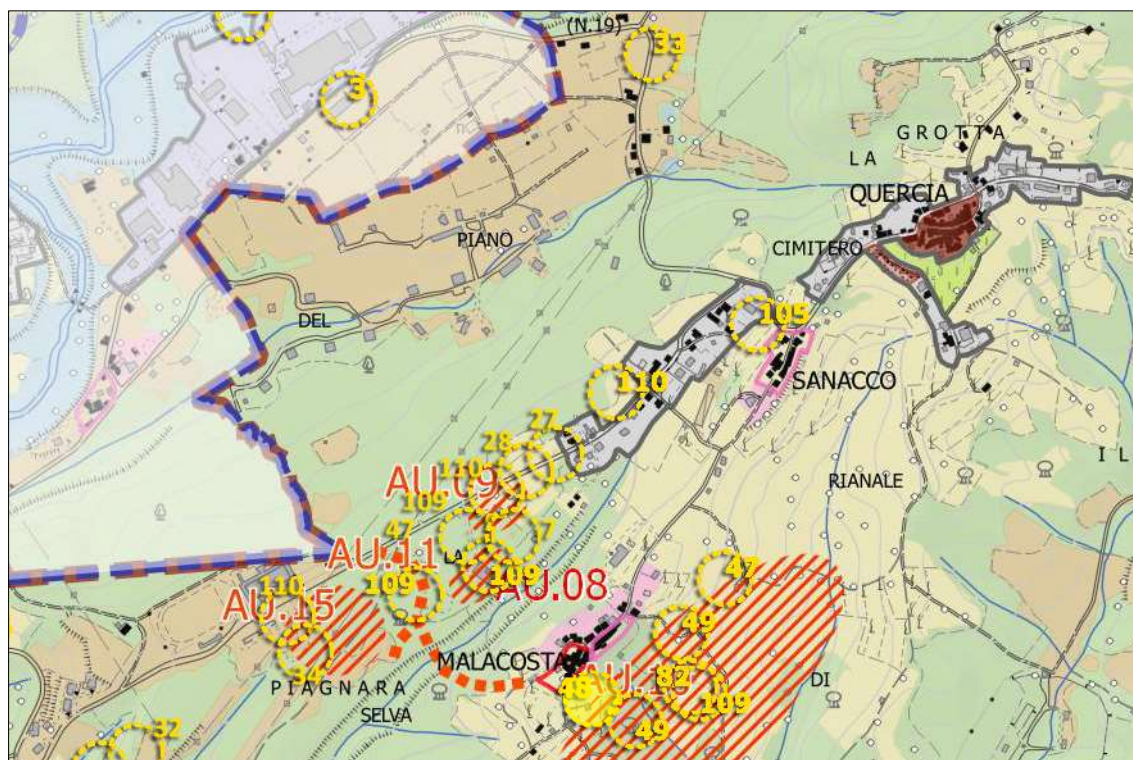

N.	Prot	data	Proponente	Comune	Ubicazione	UTOE
49	6562	11.10.19	PARENTI GIANNI PARENTI CLAUDE	AULLA	Ronco di Quercia	AU.1

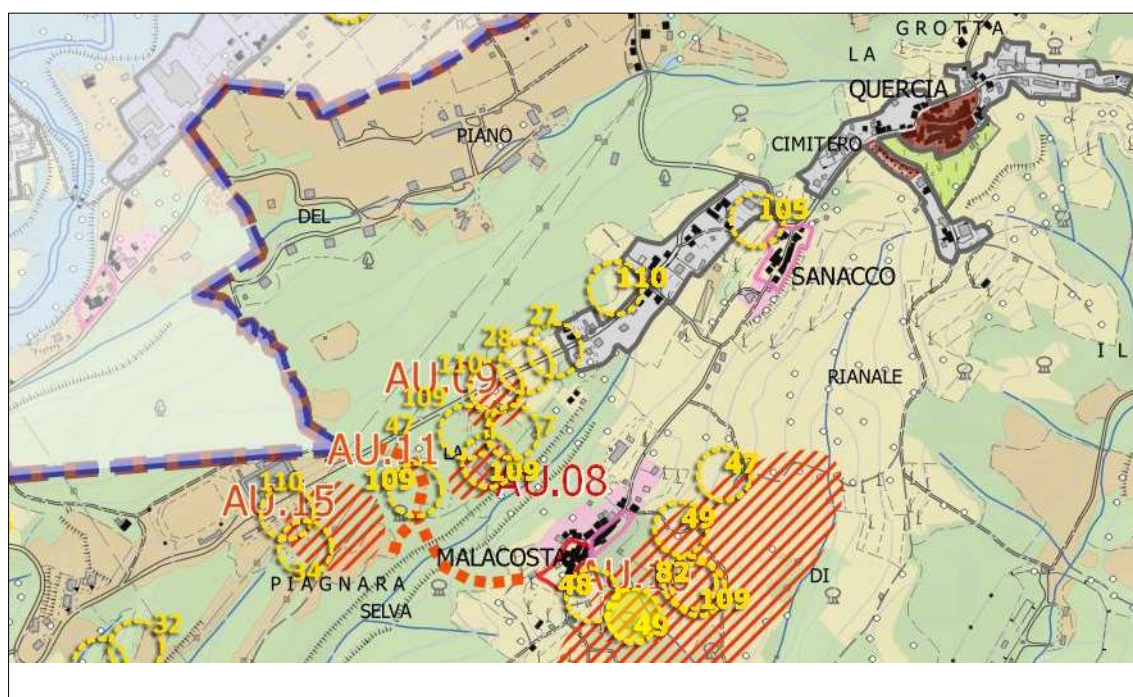



N.	Prot	data	Proponente	Comune	Ubicazione	UTOE
50	6563	11.10.19	VIVALDI ALDO	AULLA	Caprigliola	AU.2

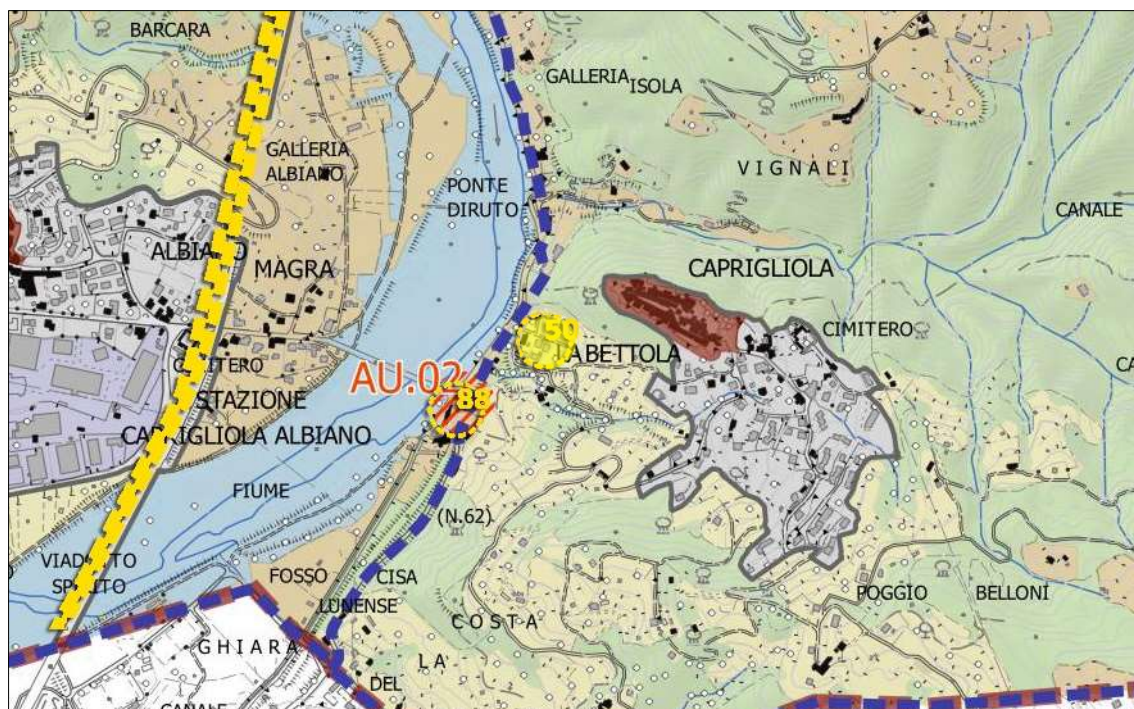

N.	Prot	data	Proponente	Comune	Ubicazione	UTOE
51	6566		COMUNE DI FILATTIERA (contributo)	FILATTIERA	Scorcetoli	FL.3

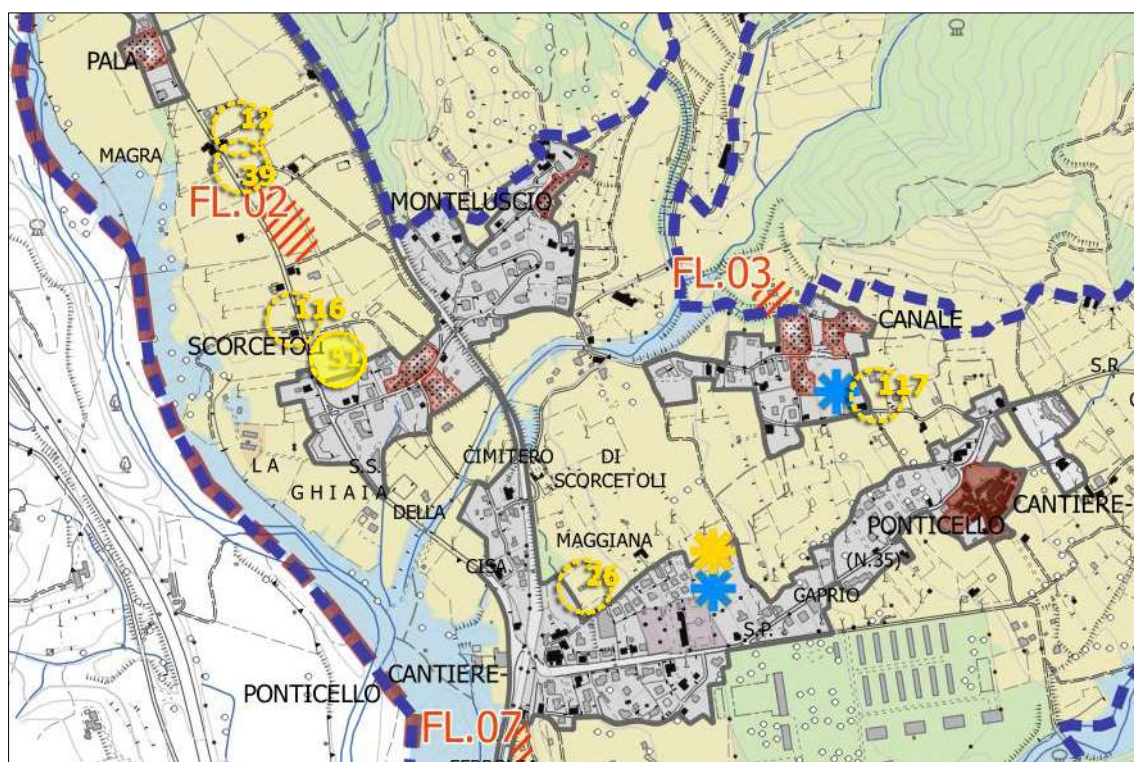



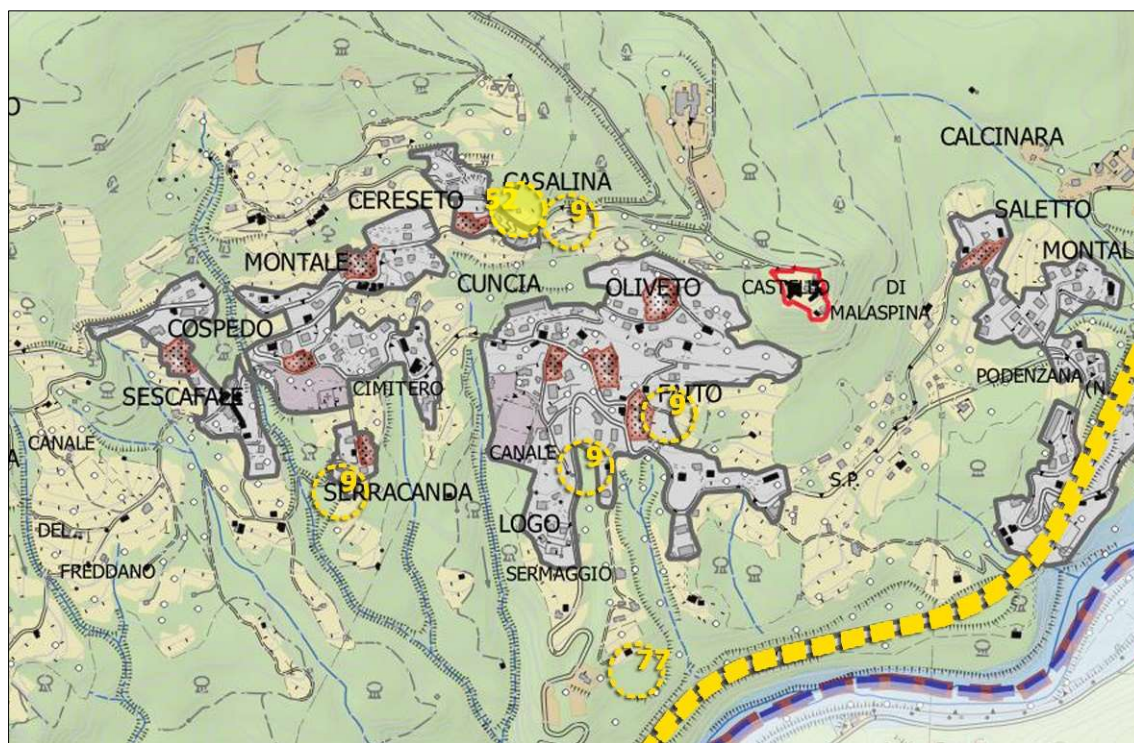

N.	Prot	data	Proponente	Comune	Ubicazione	UTOE
53	6572	12.10.19	<b>GRANULATI CARRARA SRL</b>	AULLA	Albiano Magra	<b>AU.3</b>

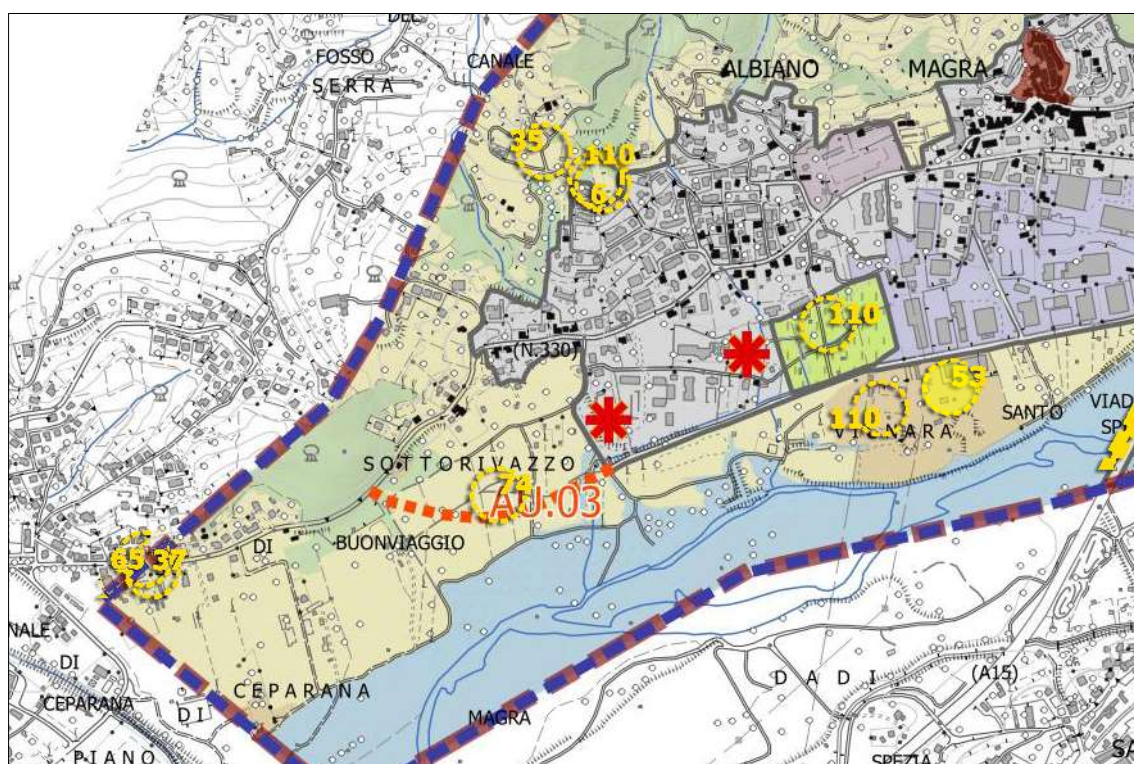

28



N.	Prot	data	Proponente	Comune	Ubicazione	UTOE
55	6574	12.10.19	<b>PELLEGRINI MARINELLA</b>	LICCIANA NARDI	Costamala	<b>LN.3</b>

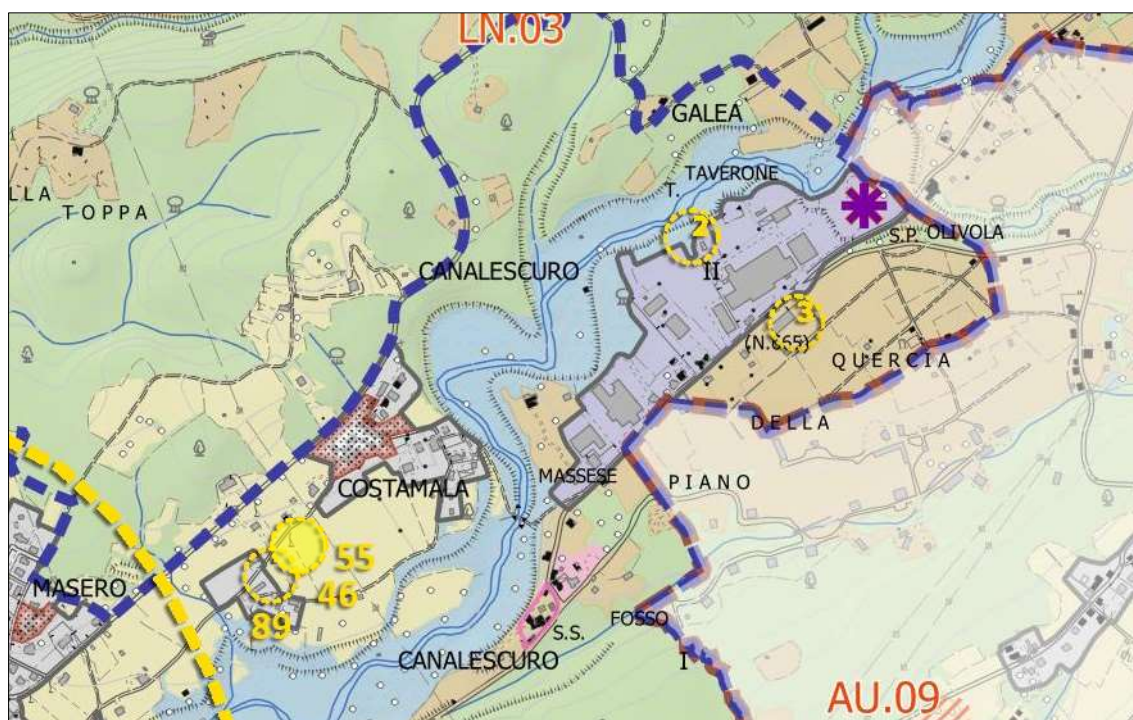

N.	Prot	data	Proponente	Comune	Ubicazione	UTOE
56	6575	12.10.19	<b>QUERCIA VERDE SRL</b>	AULLA	Aulla, Filanda	<b>AU.4</b>

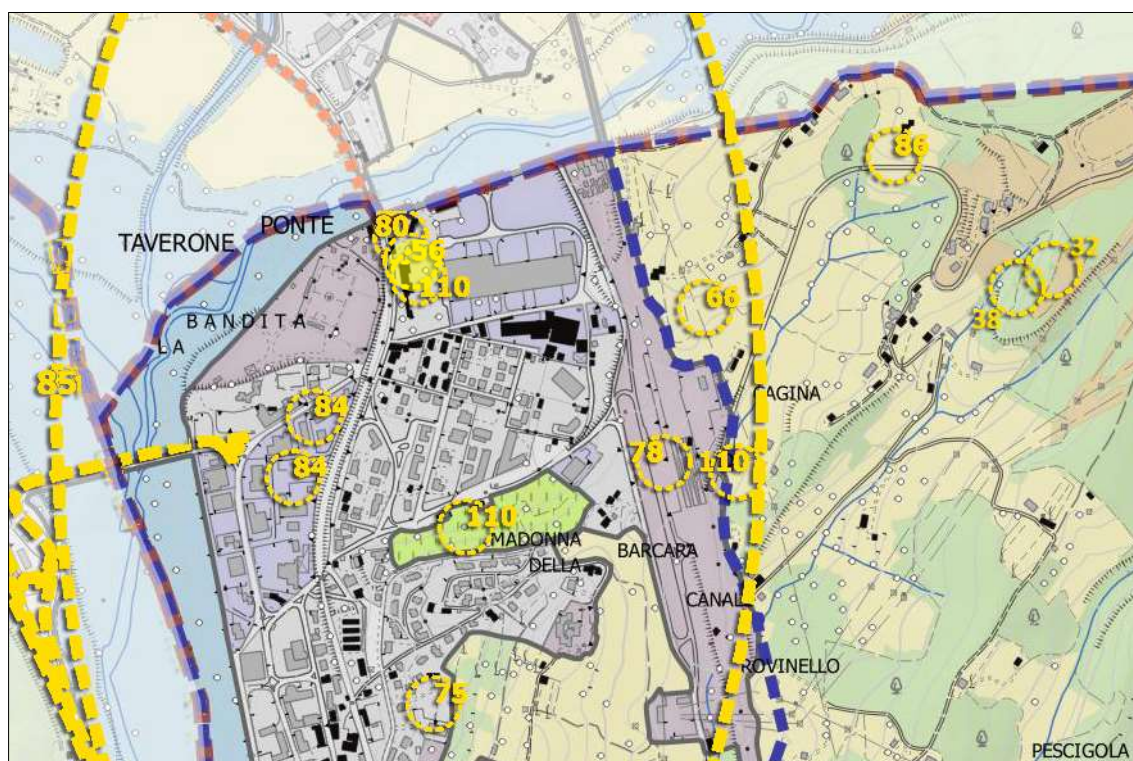



N.	Prot	data	Proponente	Comune	Ubicazione	UTOE
57	6576	12.10.19	<b>LEONI CORRADO</b>	CASOLA IN LUNIGIANA	Alta Valle dell'Aullella	<b>CA.1 CA.2</b>

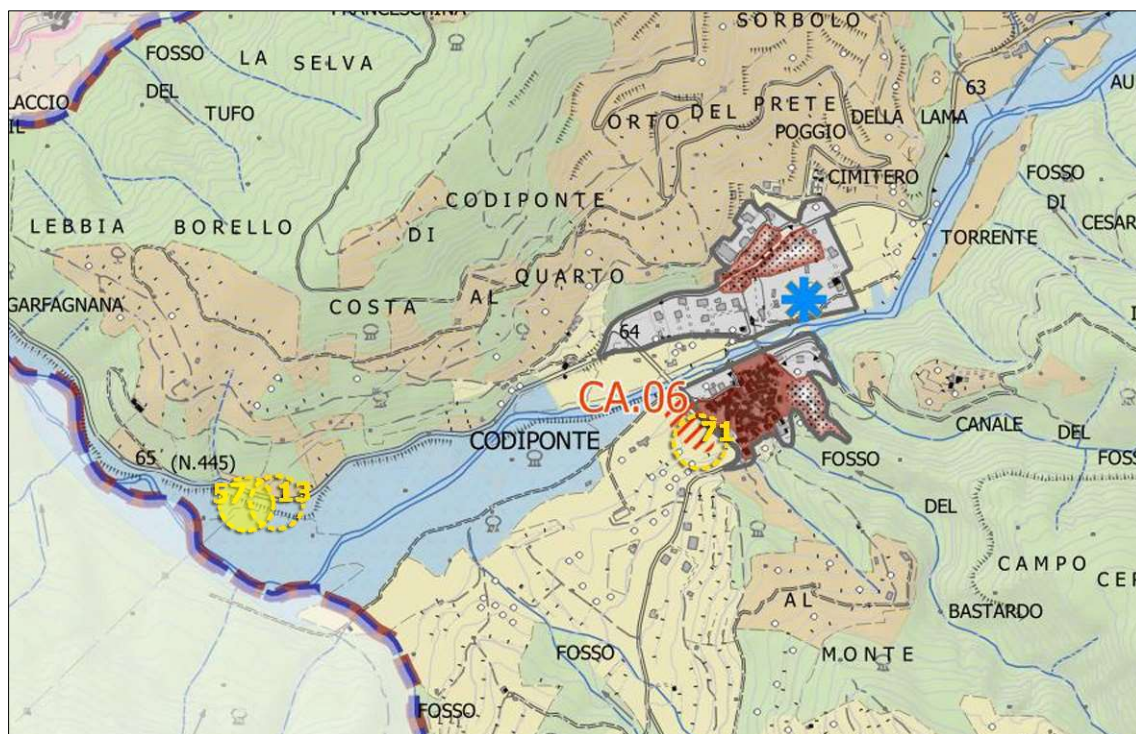

N.	Prot	data	Proponente	Comune	Ubicazione	UTOE
58	6577	12.10.19	<b>PAGANI ELSO</b>	FILATTIERA	Pieve di Sorano	<b>FL.3</b>

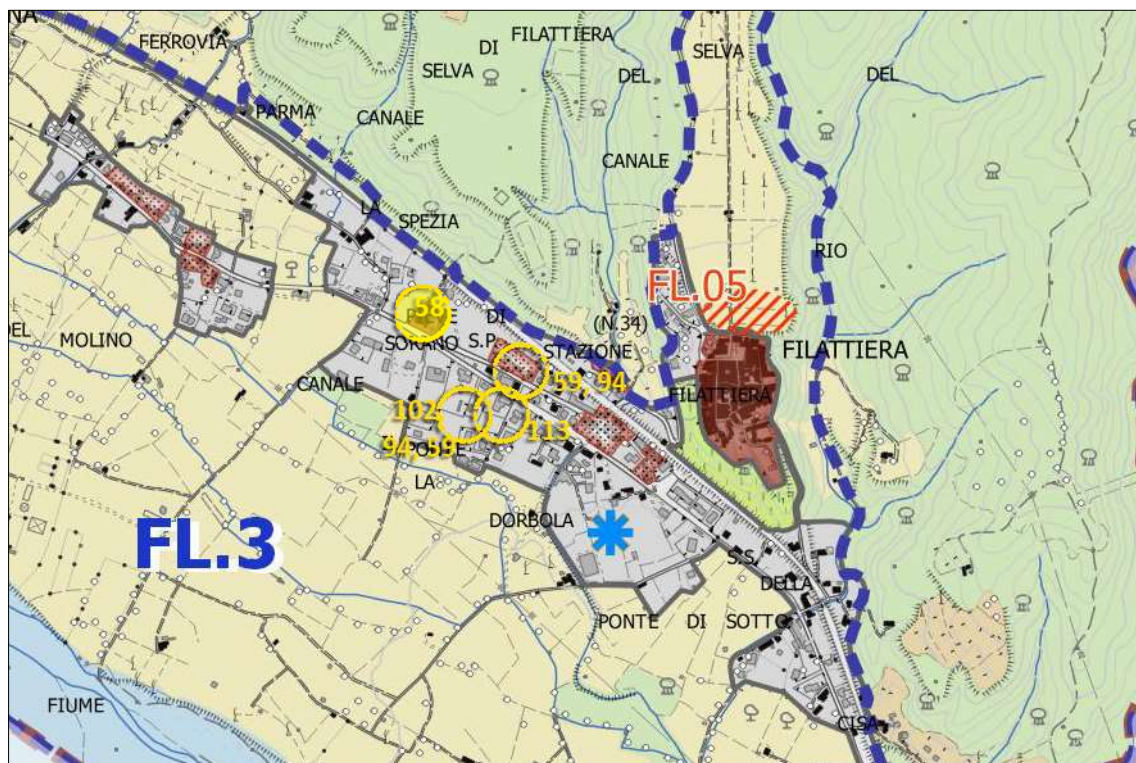



N.	Prot	data	Proponente	Comune	Ubicazione	UTOE
59	6578	14.10.19	PAGANI ELSO	FILATTIERA	Pieve di Sorano	FL.3

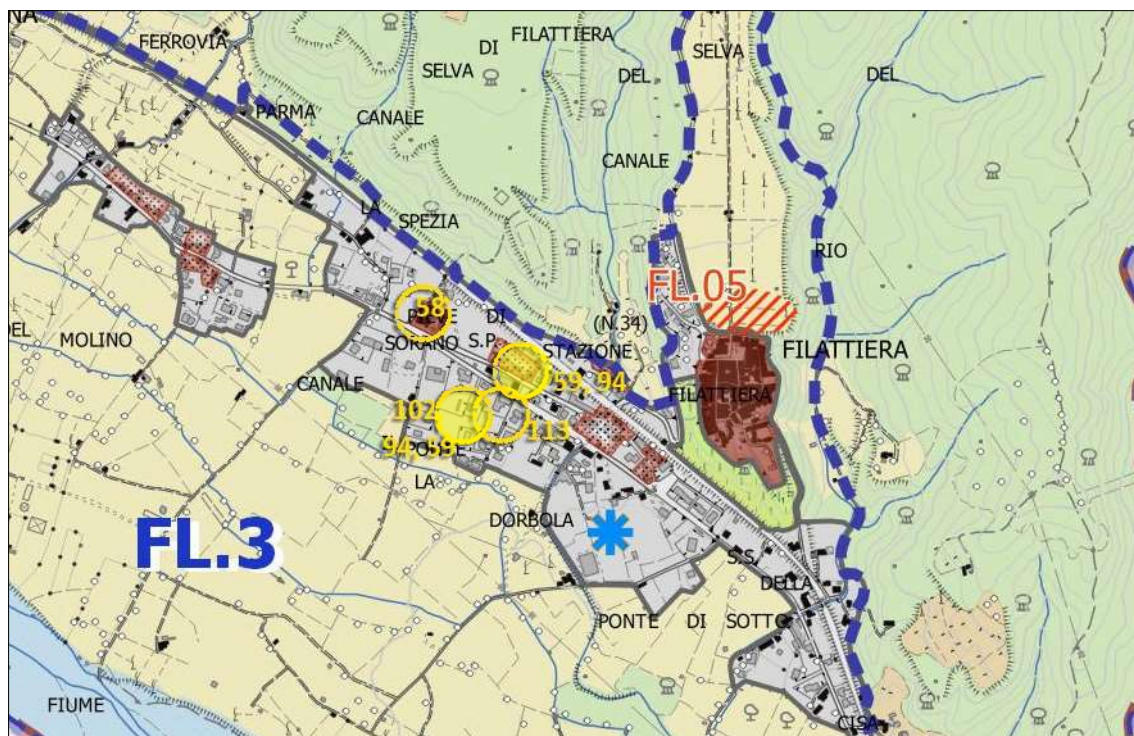

N.	Prot	data	Proponente	Comune	Ubicazione	UTOE
60	6593	14.10.19	INGHIRAMI PAOLO	TRESANA	Barbarasco	TR.3

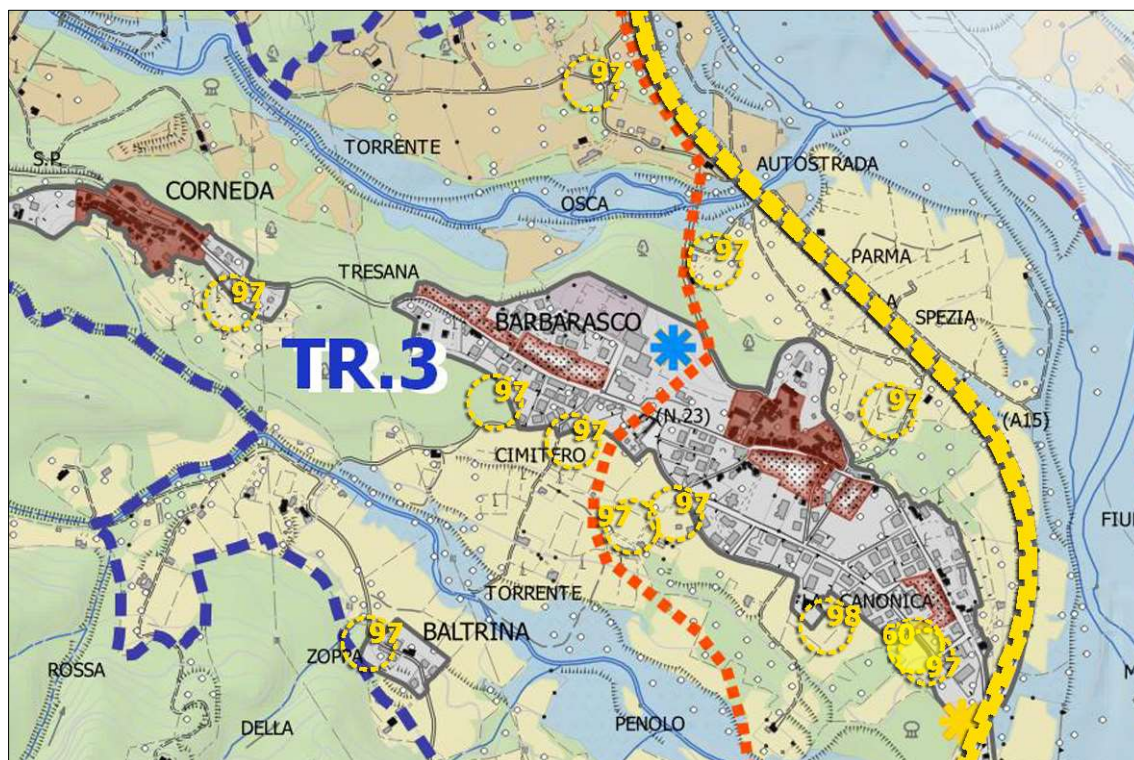



N.	Prot	data	Proponente	Comune	Ubicazione	UTOE
61	6610	14.10.19	TF ITALIA SPA	VILLAFRANCA IN LUNIGIANA	Mocrone	VL.1

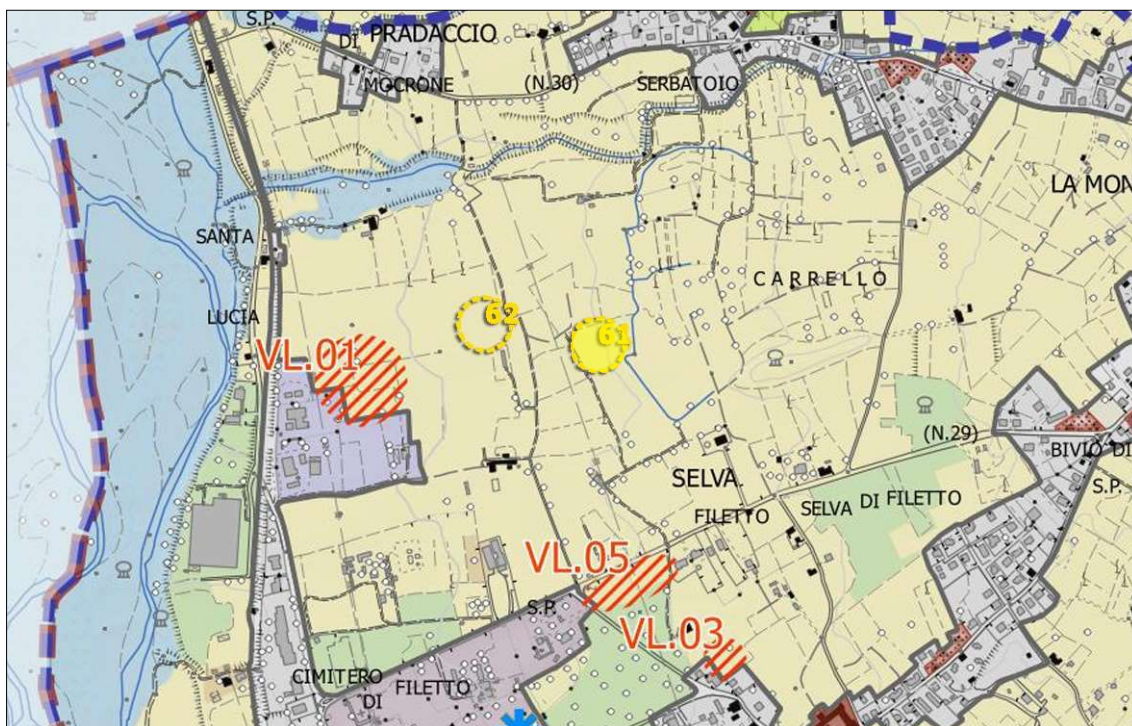

N.	Prot	data	Proponente	Comune	Ubicazione	UTOE
62	6611	14.10.19	E.L.H. ITALIA spa	VILLAFRANCA IN LUNIGIANA	Mocrone	VL.1

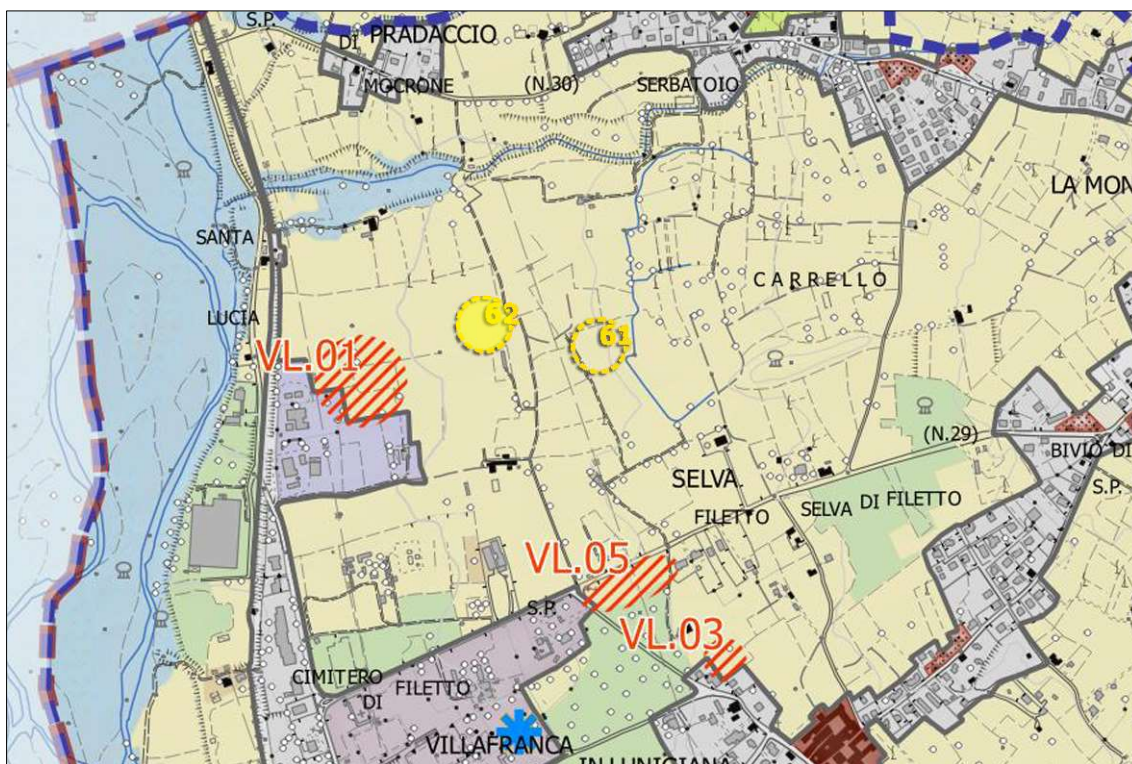

Copia conforme all'originale, in carta libera per uso amministrativo  
FIVIZZANO, 13/07/2020  
Vice Segretario  
F.to Sara Tedeschi



N.	Prot	data	Proponente	Comune	Ubicazione	UTOE
63	6613	14.10.19	<b>SICHI MASSIMILIANO</b>	CASOLA IN LUNIGIANA	Regnano Villa	<b>CA.1</b>

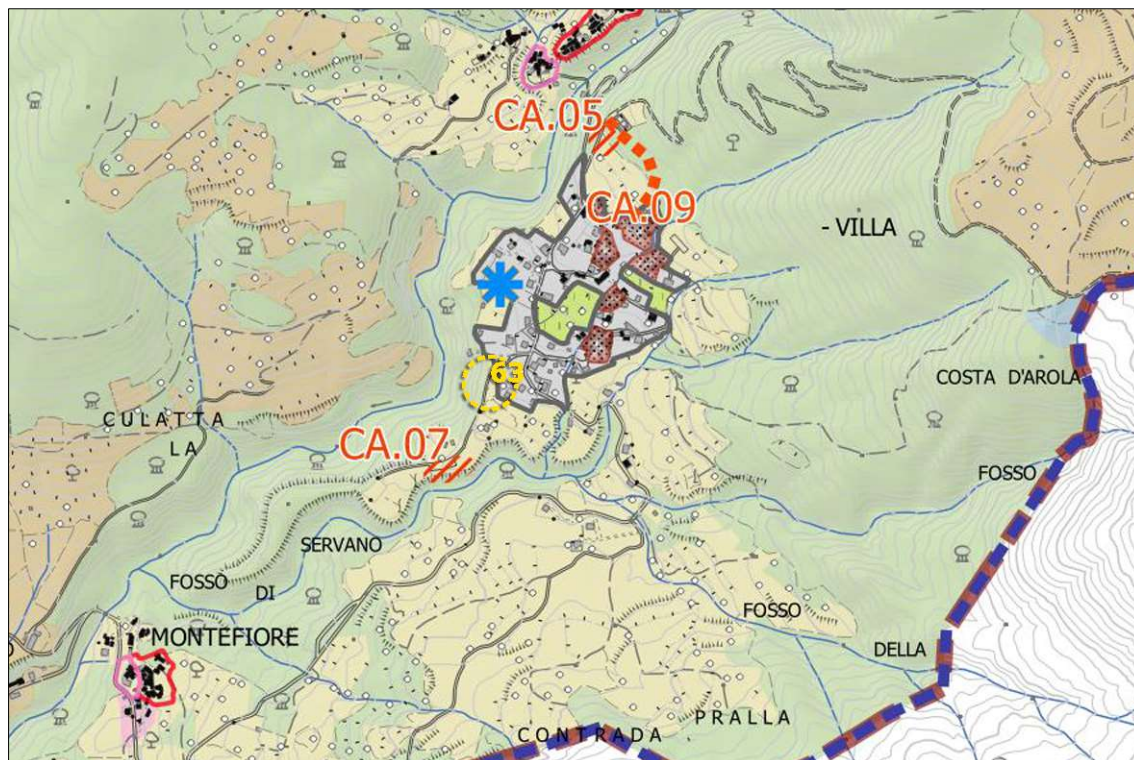

N.	Prot	data	Proponente	Comune	Ubicazione	UTOE
64	6614	14.10.19	<b>TERRONI PIERDOMENICA</b>	LICCIANA NARDI	Terrarossa	<b>LN.3</b>

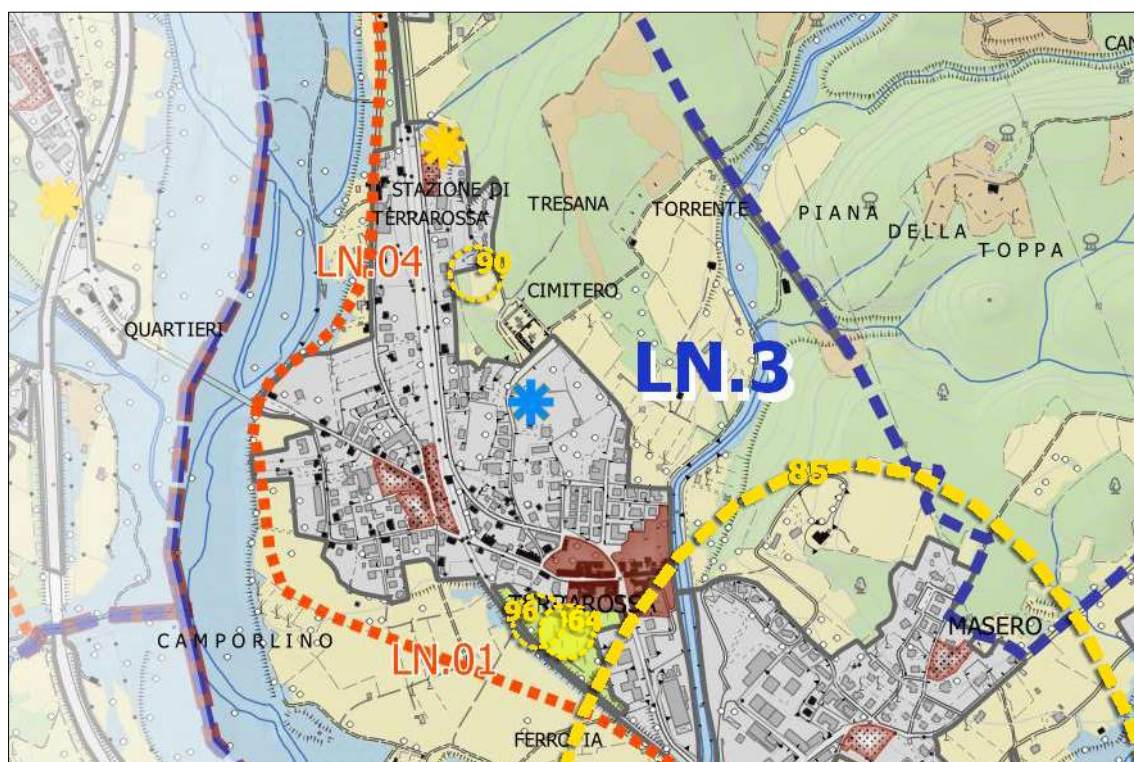

Copia conforme all'originale, in carta libera per uso amministrativo  
FIVIZZANO, 13/07/2020  
Vice Segretario  
F.to Sara Tedeschi



N.	Prot	data	Proponente	Comune	Ubicazione	UTOE
65	6615	14.10.19	GUMEX SRL	AULLA	Albiano Magra	AU.3

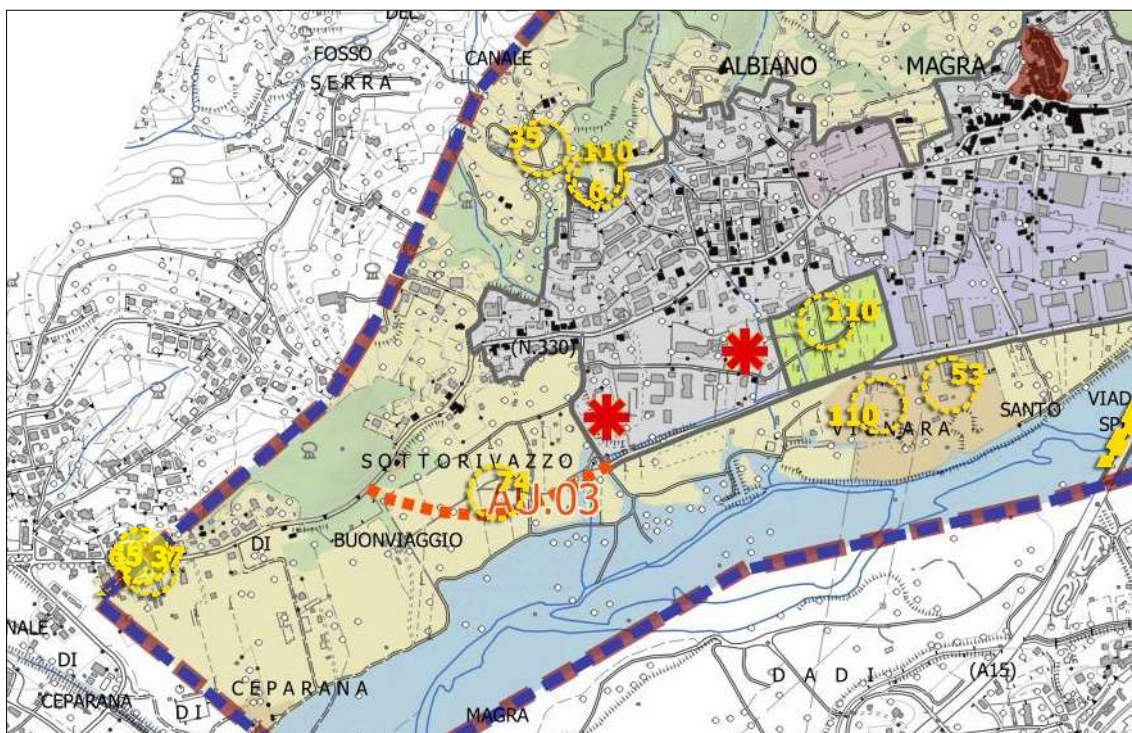

N.	Prot	data	Proponente	Comune	Ubicazione	UTOE
66	6616	14.10.19	DB GROUP SRL	AULLA	Aulla	AU.1

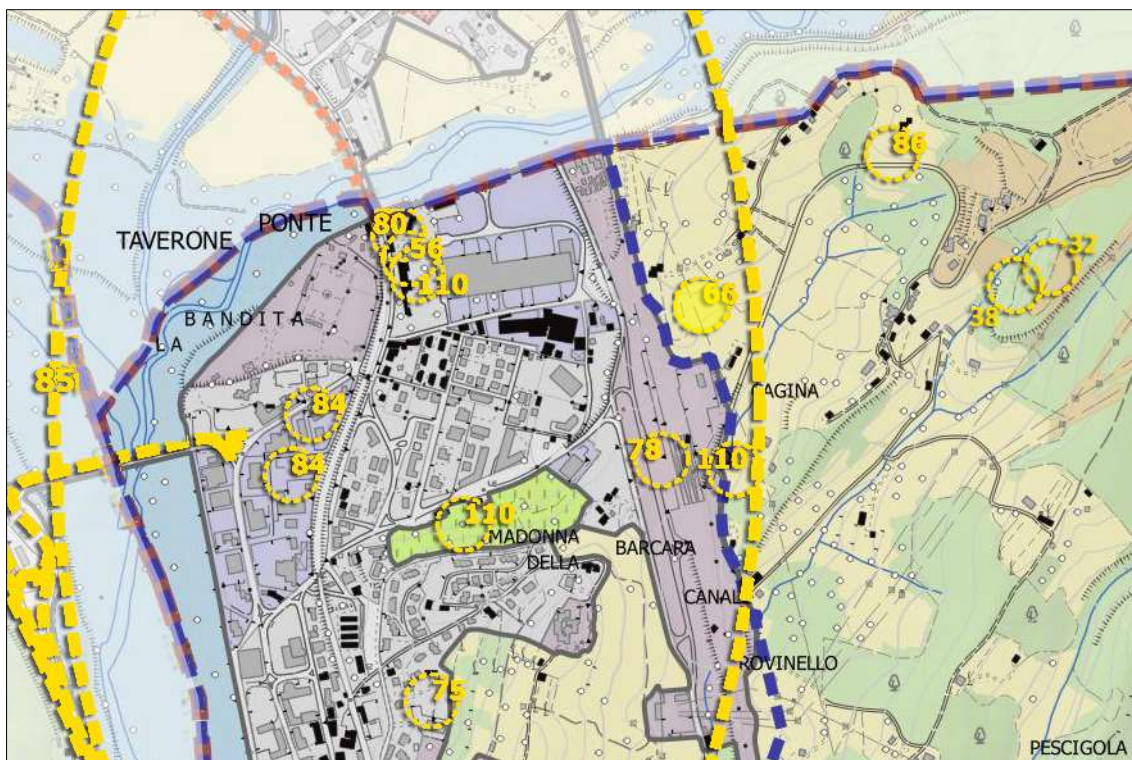

Copia conforme all'originale, in carta libera per uso amministrativo  
FIVIZZANO, 13/07/2020  
Vice Segretario  
F.to Sara Tedeschi



N.	Prot	data	Proponente	Comune	Ubicazione	UTOE
67	6617	14.10.19	<b>RM UNIPERSONALE</b>	AULLA	Stadano	<b>AU.3</b>

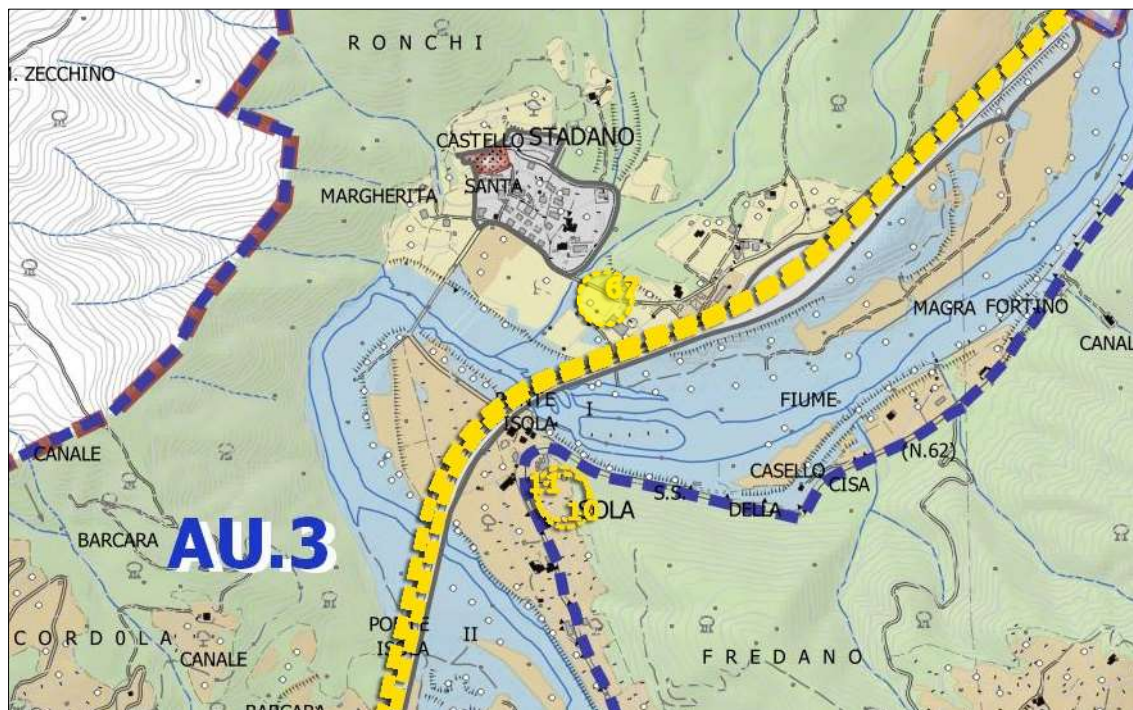

N.	Prot	data	Proponente	Comune	Ubicazione	UTOE
69	6619	14.10.19	<b>MICHELI LUISA E MARISA</b>	FOSDINOVO	Paghezzana	<b>FO.1</b>

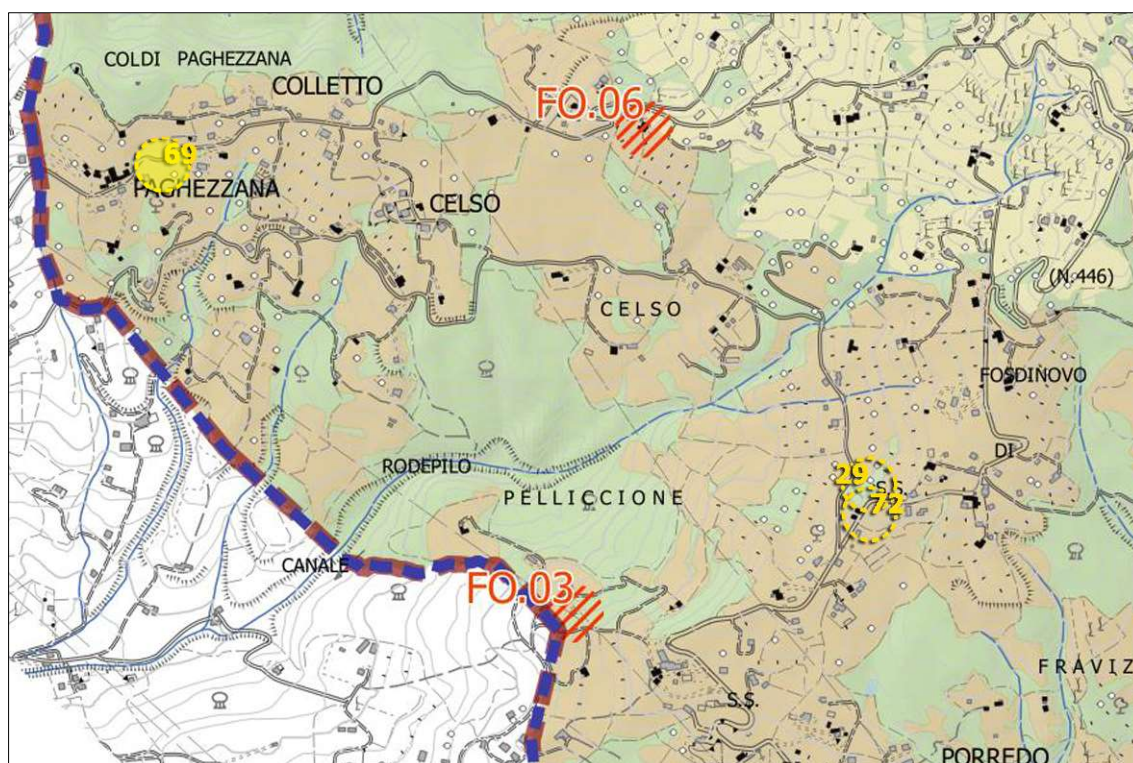



N.	Prot	data	Proponente	Comune	Ubicazione	UTOE
70	6620	14/10/19	<b>GATTO LUIGI</b>	AULLA	Albiano Magra	<b>AU.3</b>

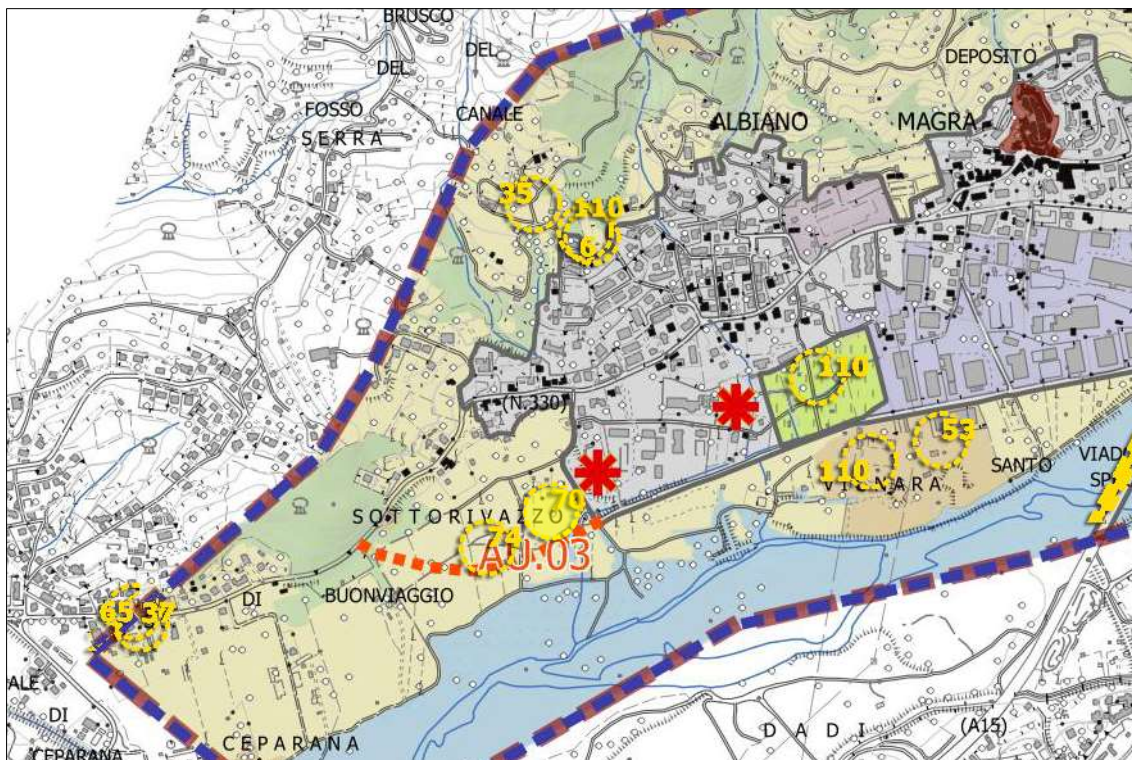

N.	Prot	data	Proponente	Comune	Ubicazione	UTOE
71	6622	14.10.19	<b>GIANNARELLI GIANCARLO</b>	CASOLA IN LUNIGIANA	Codiponte	<b>CA.2</b>

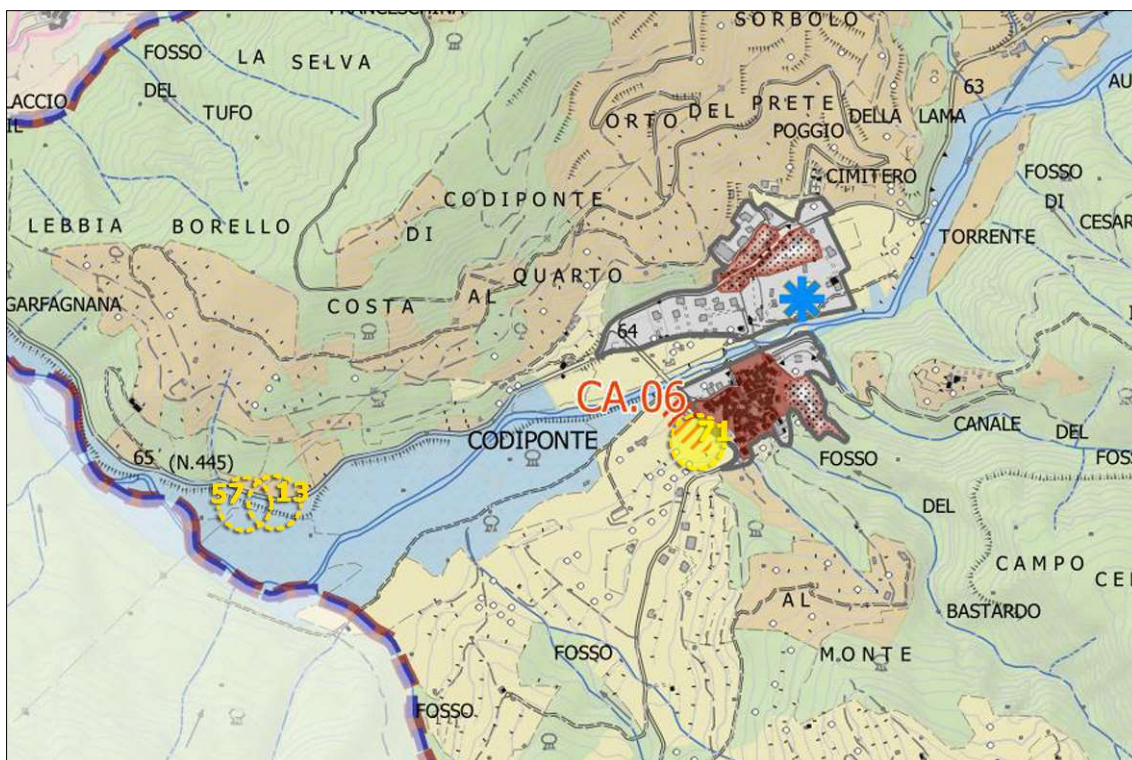



N.	Prot	data	Proponente	Comune	Ubicazione	UTOE
72	6623	14.10.19	<b>BALDONI TIZIANO</b>	FOSDINOVO	La Palazzina	<b>FO.1</b>

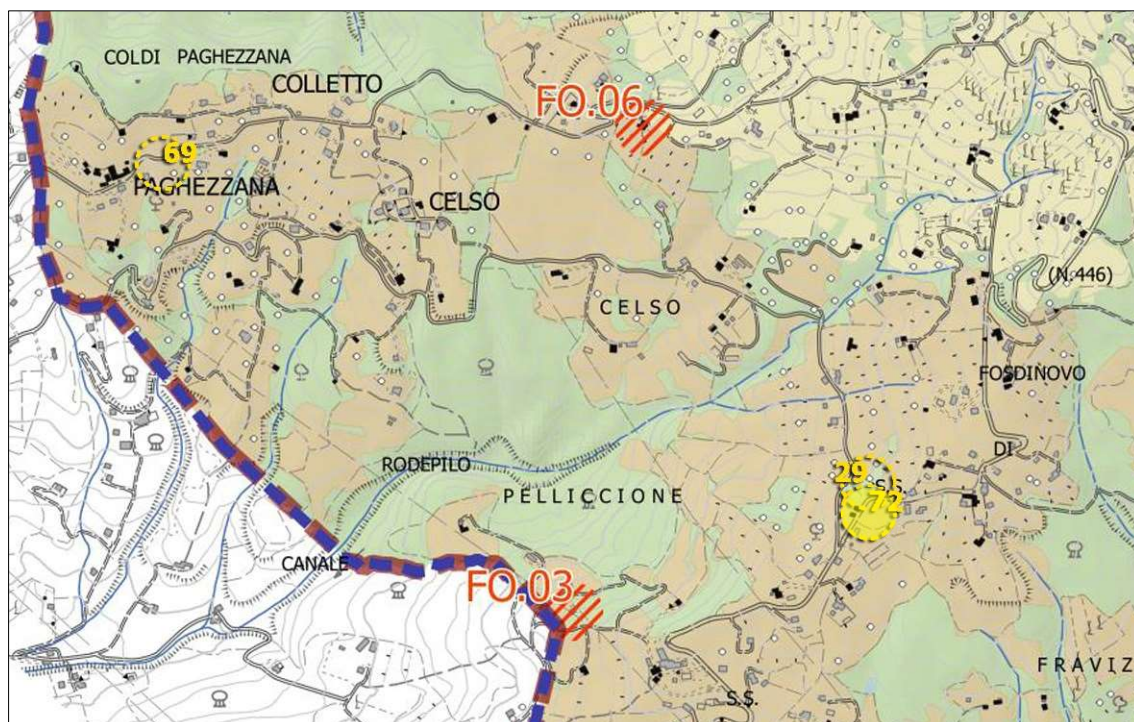

N.	Prot	data	Proponente	Comune	Ubicazione	UTOE
74	6625	14.10.19	<b>GATTO LUIGI</b>	AULLA	Albiano Magra	<b>AU.3</b>

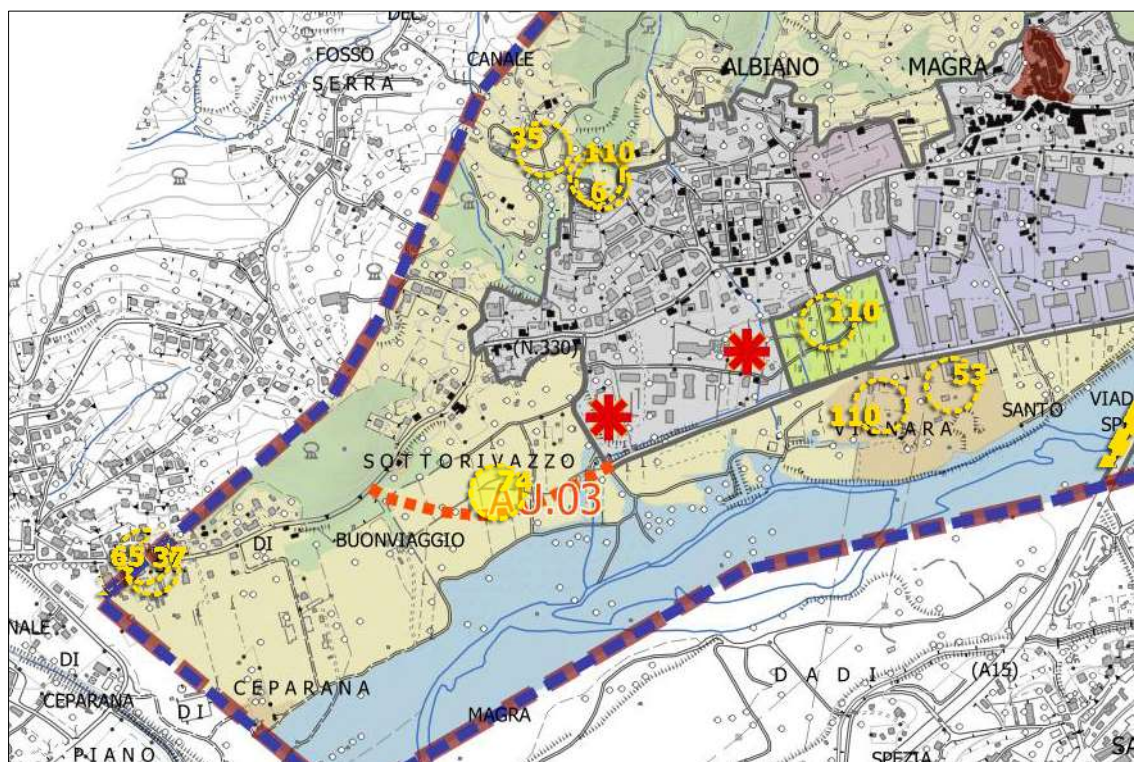



N.	Prot	data	Proponente	Comune	Ubicazione	UTOE
75	6626	14.10.19	L'ARCHIVOLTO	AULLA	Barcara	AU.4

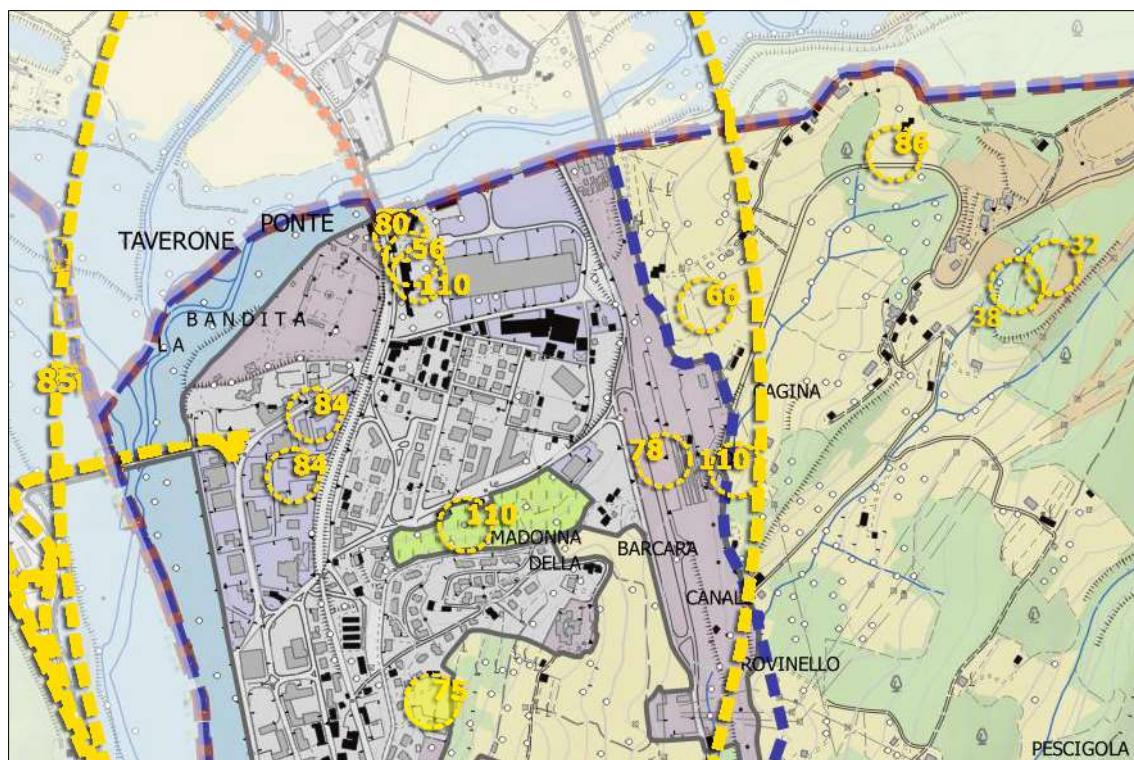

N.	Prot	data	Proponente	Comune	Ubicazione	UTOE
76	6627	14.10.19	J.C.PEDLEY	FIVIZZANO	Campiglione	FZ.3

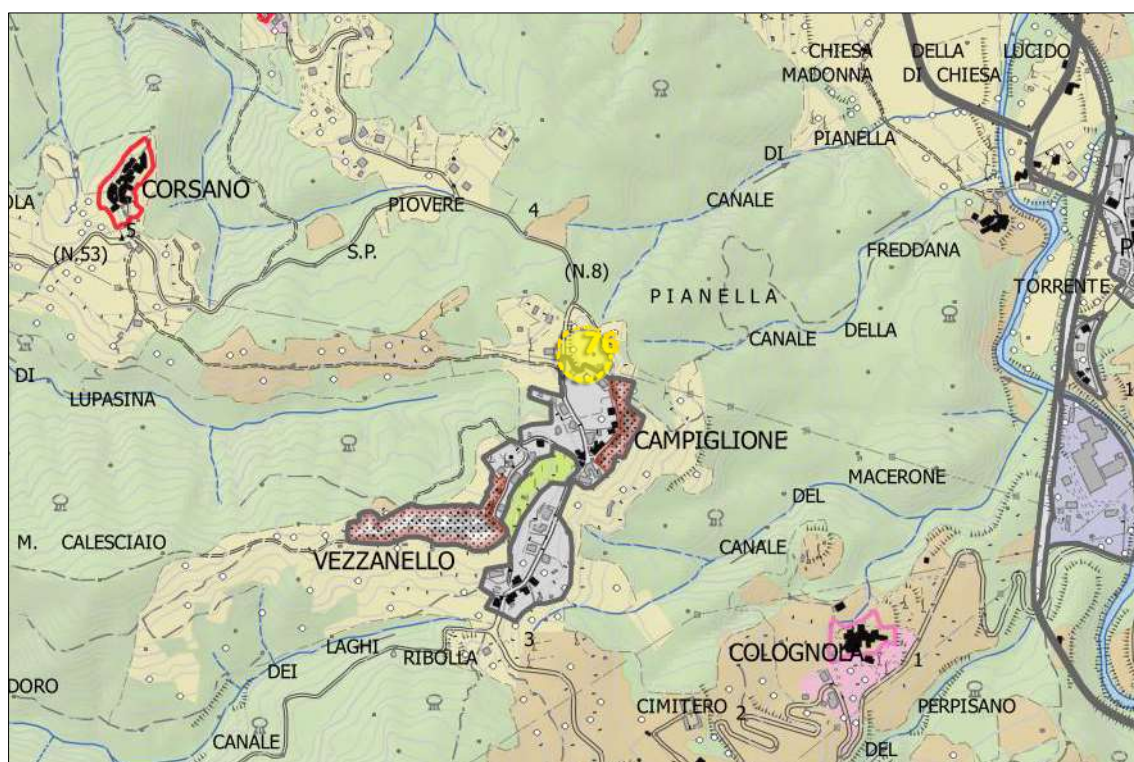



N.	Prot	data	Proponente	Comune	Ubicazione	UTOE
77	6628	14.10.19	<b>BURRAFATO SILVIA</b>	PODENZANA	Via Novegino	<b>PO.1</b>

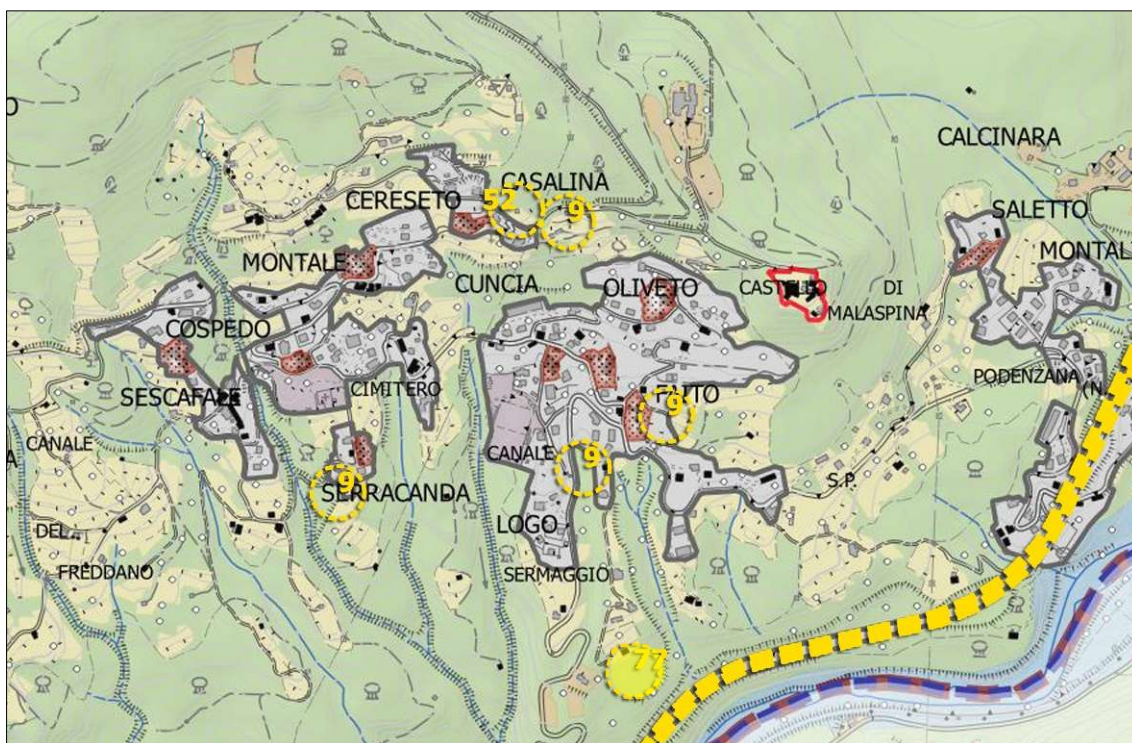

N.	Prot	data	Proponente	Comune	Ubicazione	UTOE
78	6629	14.10.19	<b>PARTITO DEMOCRATICO</b>	AULLA	Stazione ferroviaria Aulla Lunigiana	<b>AU.4</b>

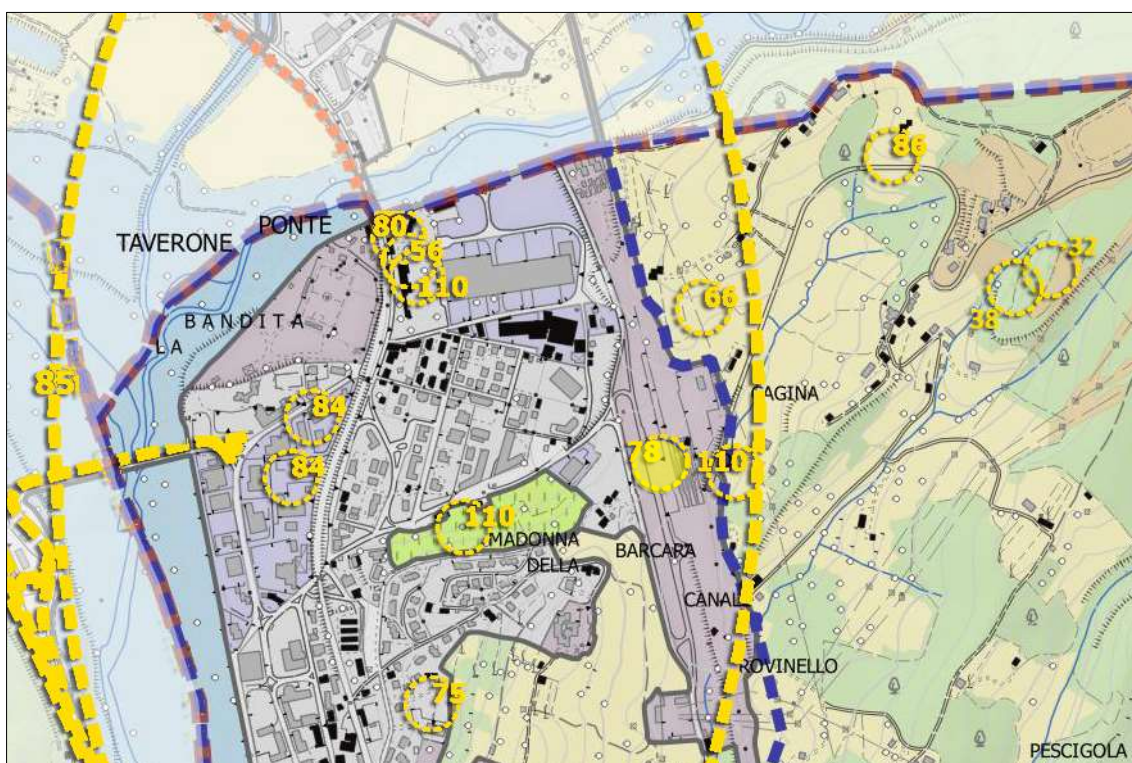



N.	Prot	data	Proponente	Comune	Ubicazione	UTOE
79	6630	14.10.19	<b>LUCCINI ROBERTO</b>	LICCIANA NARDI	Ceria	<b>LN.2</b>

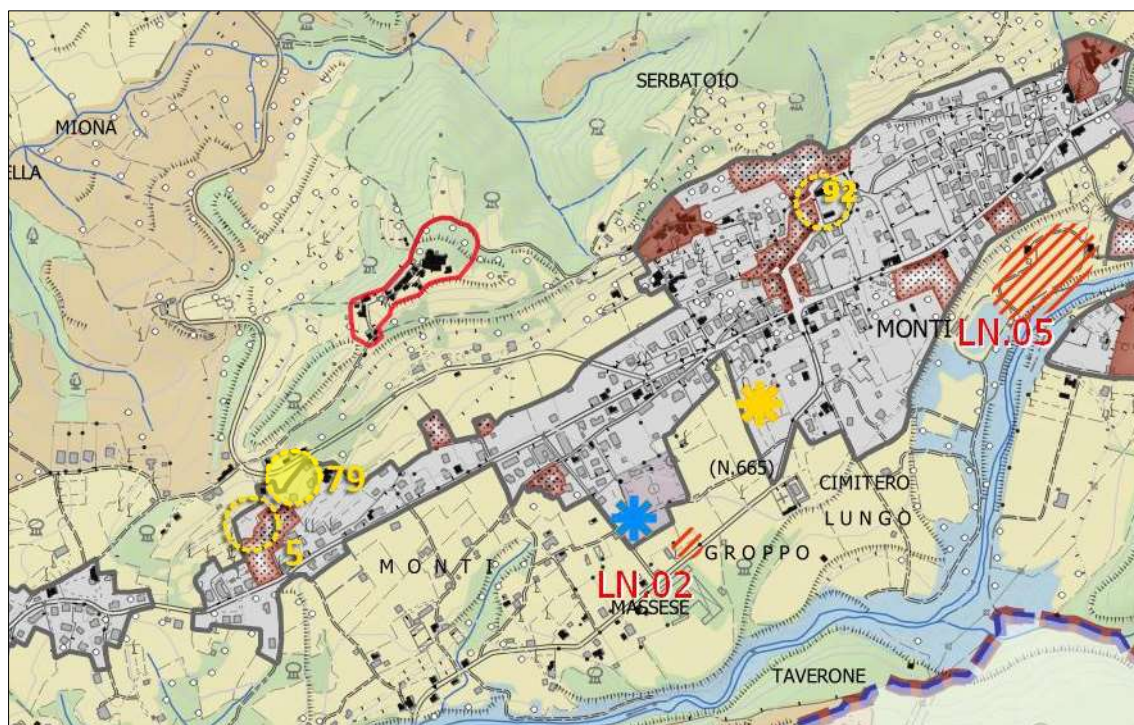

N.	Prot	data	Proponente	Comune	Ubicazione	UTOE
80	6631	14.10.19	<b>QUERCIA VERDE SRL</b>	AULLA	Filanda	<b>AU.4</b>

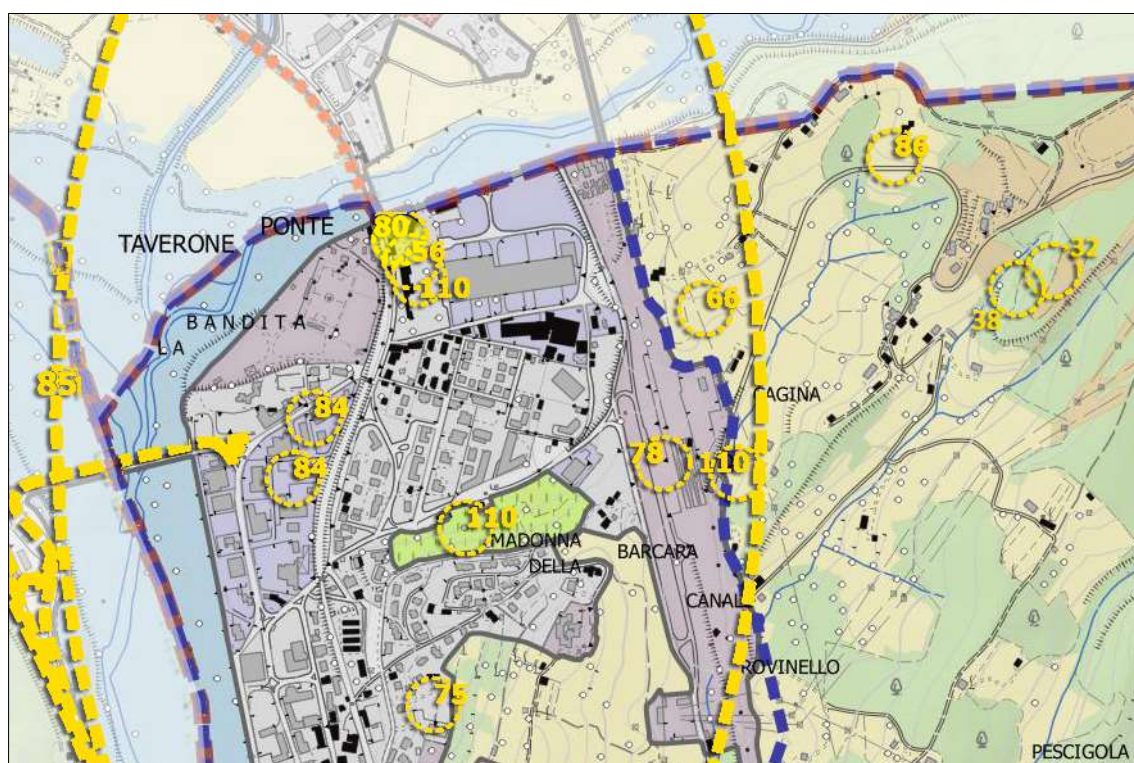



N.	Prot	data	Proponente	Comune	Ubicazione	UTOE
82	6633	14.10.19	<b>TOSCANA HOLDING</b>	AULLA	Malacosta	AU.1

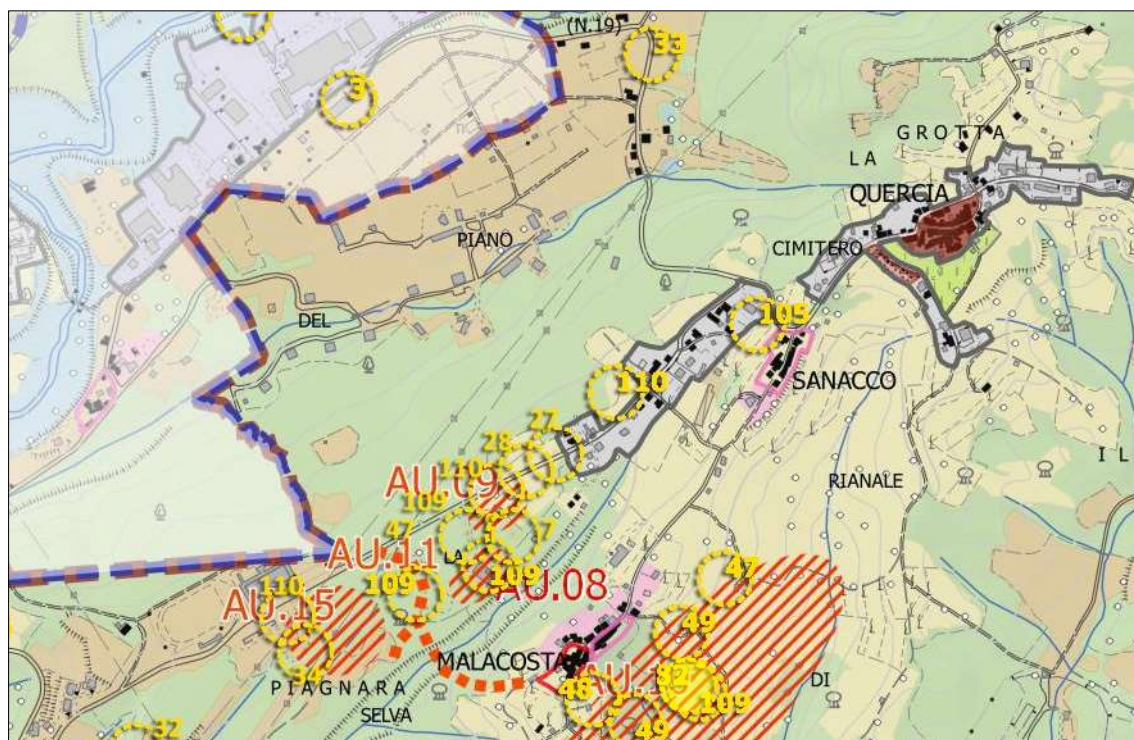

N.	Prot	data	Proponente	Comune	Ubicazione	UTOE
83	6634	14.10.19	<b>GIANNETTI GIANNETTO</b>	AULLA	Vaccareccia	AU.1

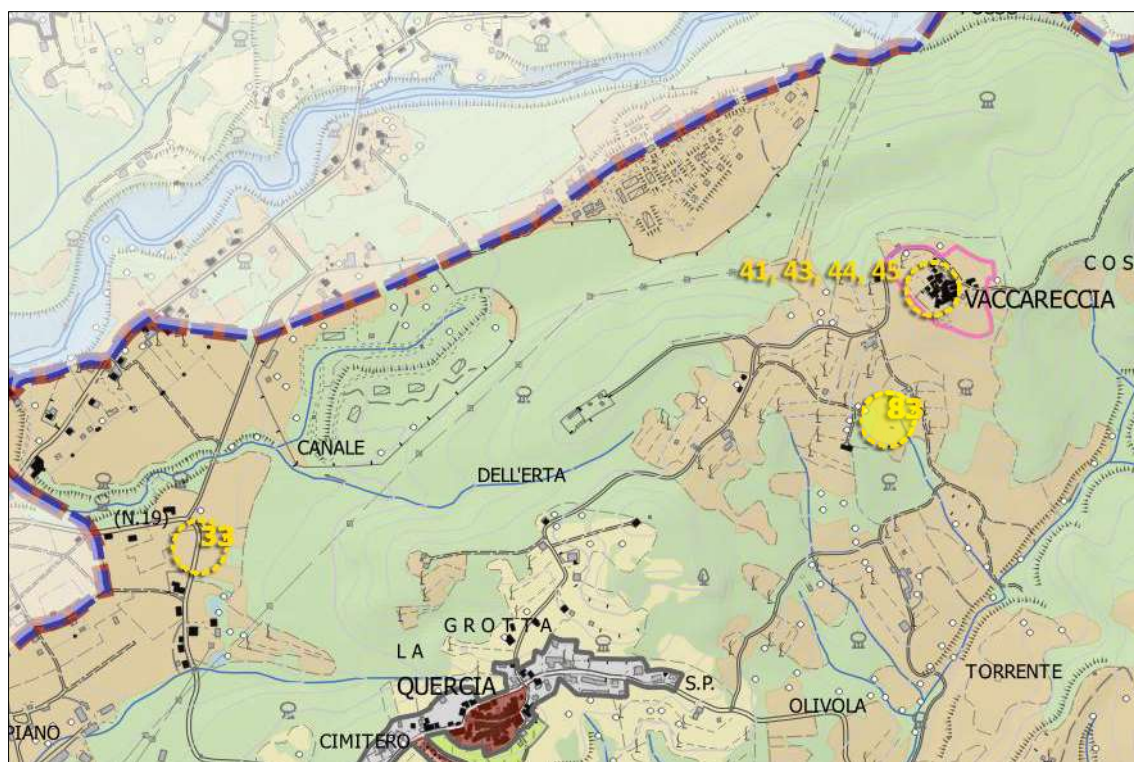

Copia conforme all'originale, in carta libera per uso amministrativo  
 FIVIZZANO, 13/07/2020  
 Vice Segretario  
 F.to Sara Tedeschi



N.	Prot	data	Proponente	Comune	Ubicazione	UTOE
84	6635	14.10.19	LOMBARDI – RENZI – FIASSELLA	AULLA	Aulla / Filanda	AU.4

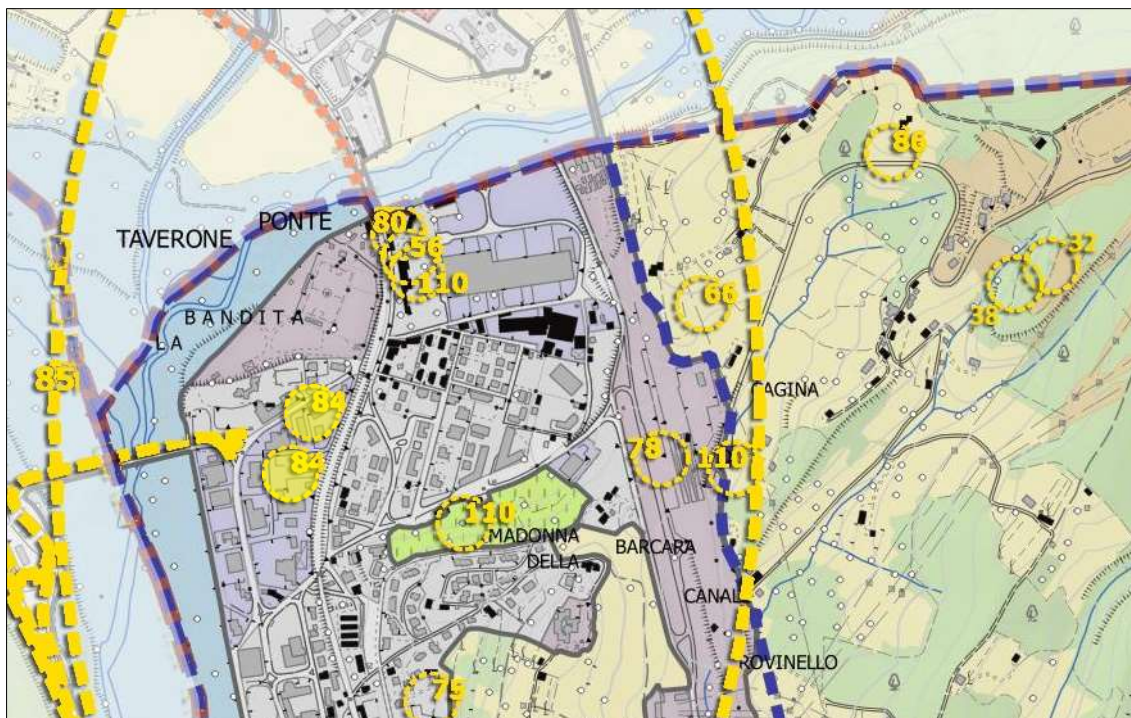

N.	Prot	data	Proponente	Comune	Ubicazione	UTOE
85	6636	14.10.19	ADORNI ENRICO CITTADINI GIOVANNI ZAMMORI GIOVANNI	AULLA	Aulla / Masero / Terrarossa	AU.4 LN.3

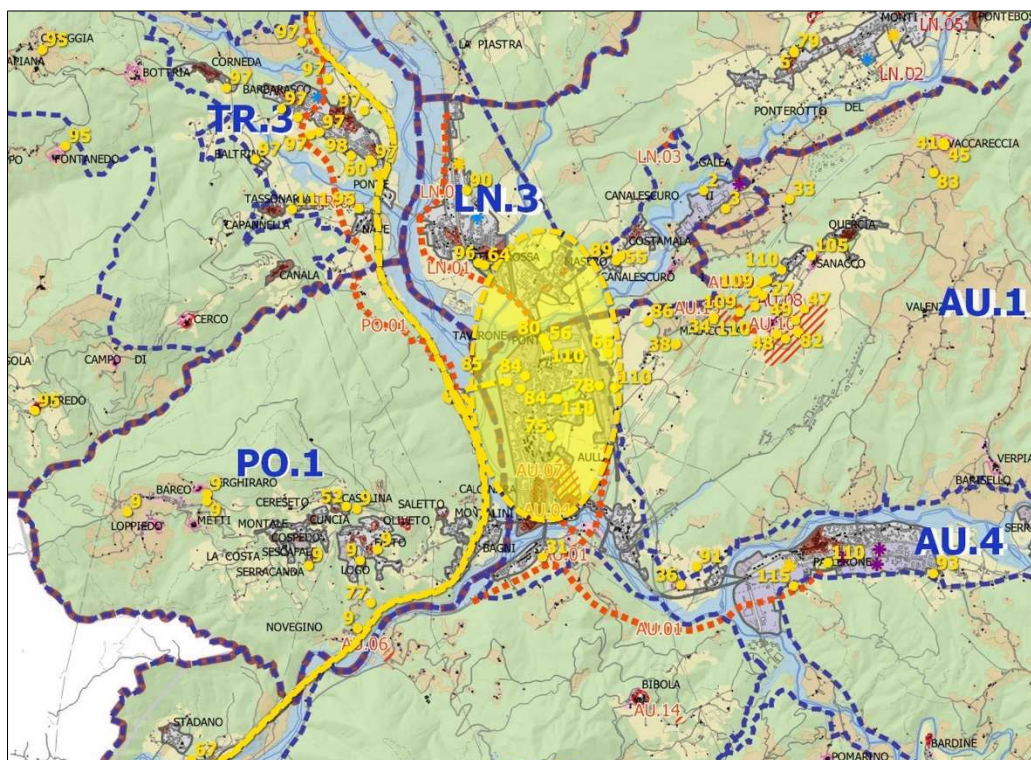

(riduzione da scala 1:15.000)

Copia conforme all'originale, in carta libera per uso amministrativo  
FIVIZZANO, 13/07/2020  
Vice Segretario  
F.to Sara Tedeschi



N.	Prot	data	Proponente	Comune	Ubicazione	UTOE
86	6637	14.10.19	CAGGINA SRL	AULLA	Aulla	AU.4

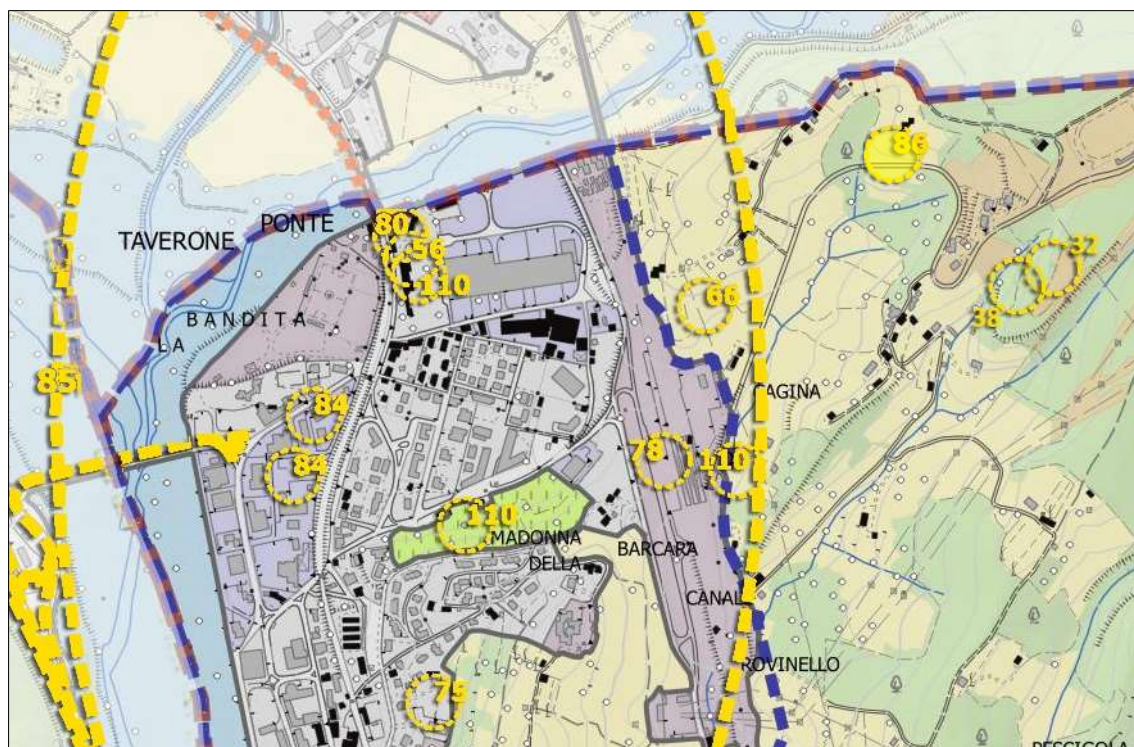

N.	Prot	data	Proponente	Comune	Ubicazione	UTOE
87	6638	14.10.19	SFORZA MAURO	VILLAFRANCA IN LUNIGIANA	Fornoli	VI.2

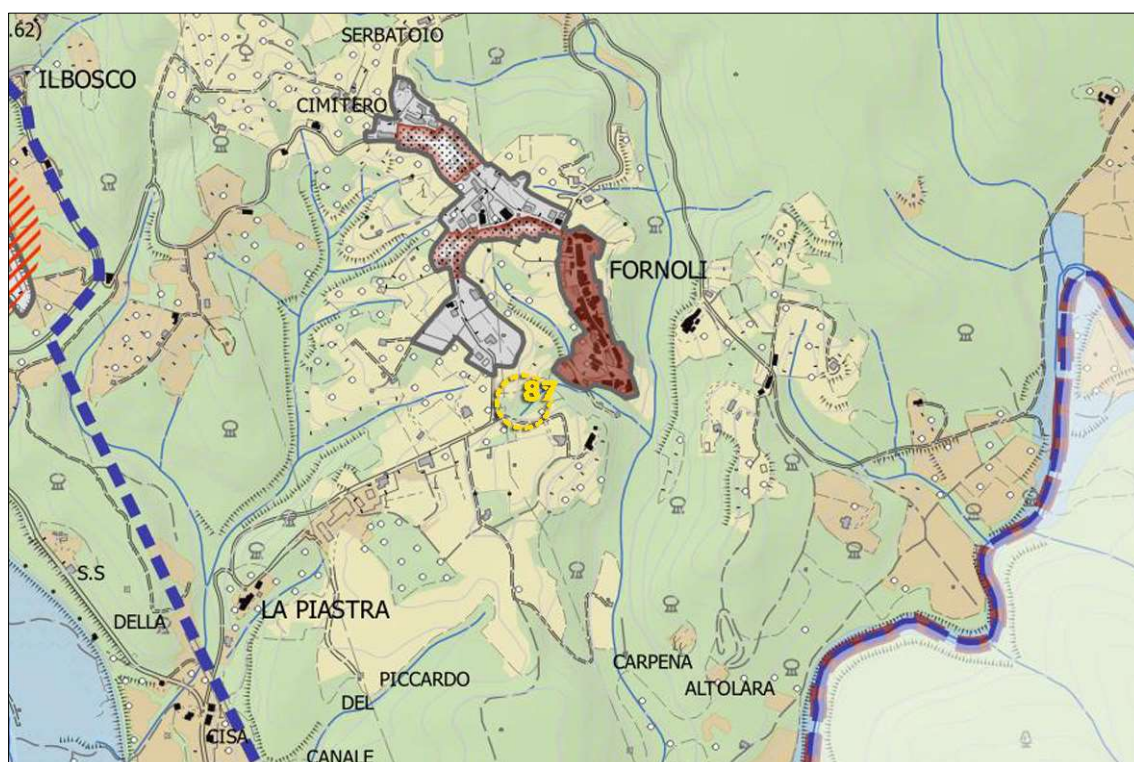



N.	Prot	data	Proponente	Comune	Ubicazione	UTOE
88	6639	14.10.19	VANNINI FRANCO	AULLA	Bettola	AU.2

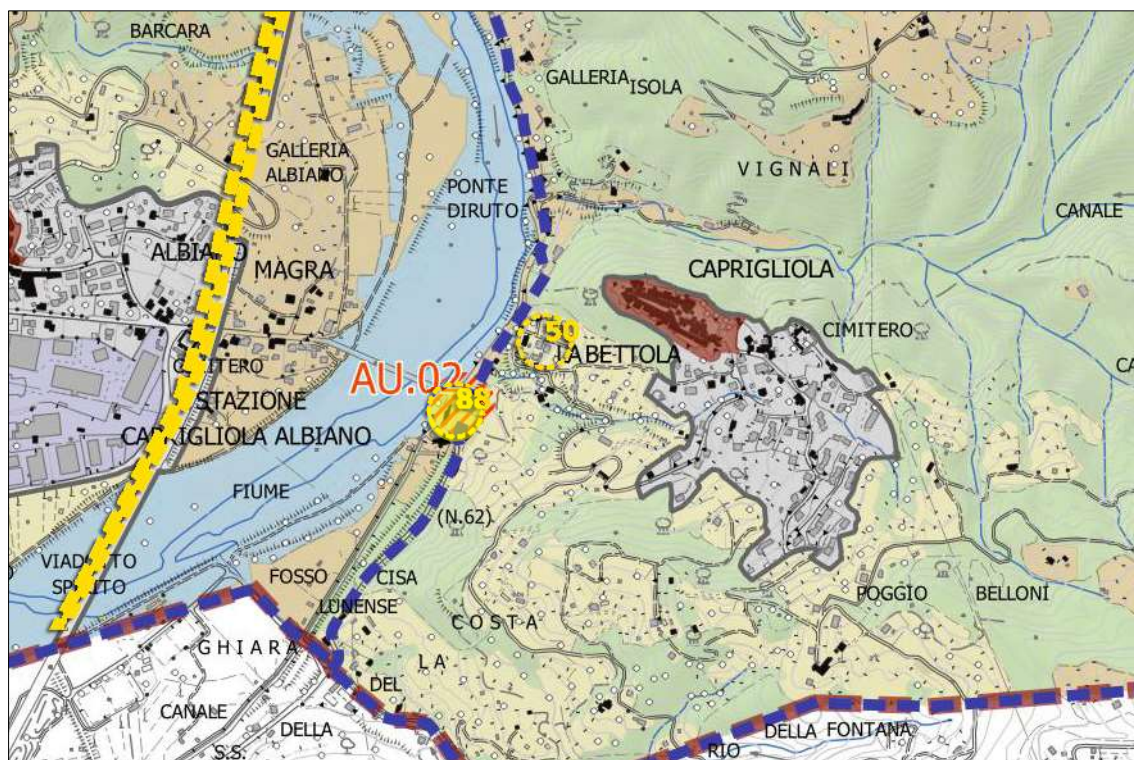

N.	Prot	data	Proponente	Comune	Ubicazione	UTOE
89	6640	14.10.19	UBERTI CARLA	LICCIANA NARDI	Costamala	LN.3

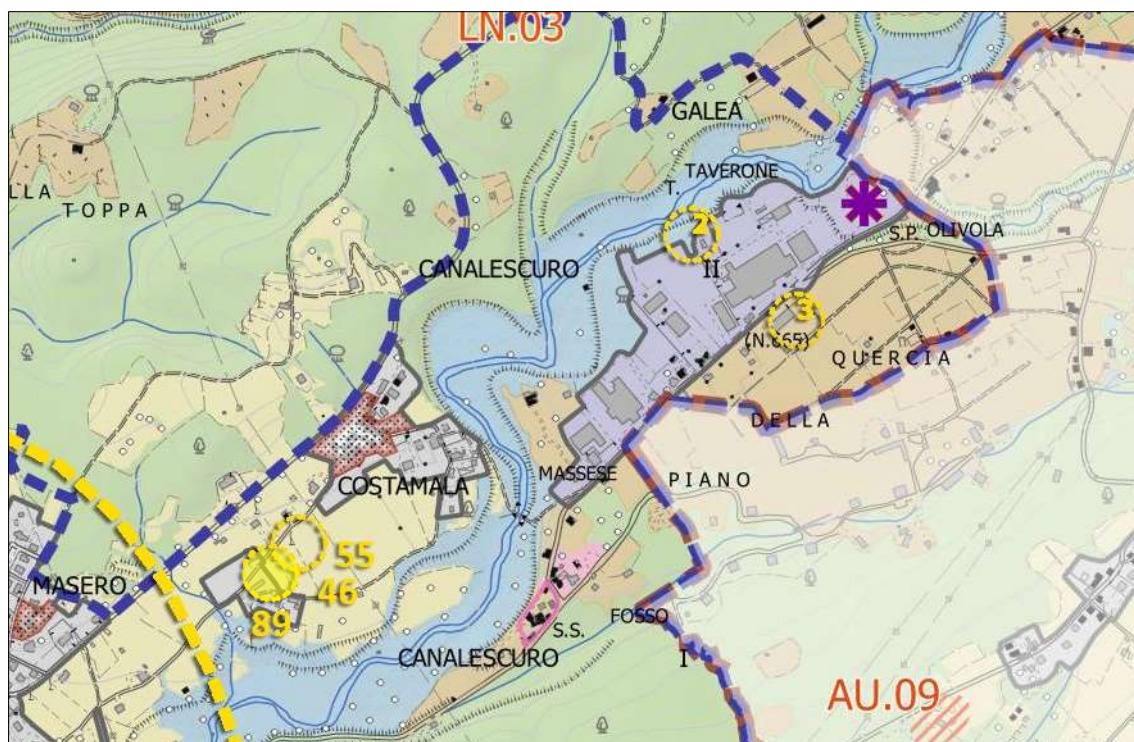



N.	Prot	data	Proponente	Comune	Ubicazione	UTOE
90	6641	14.10.19	SANREMO SRL	LICCIANA NARDI	Via dei Pini, Terrarossa	LN.3

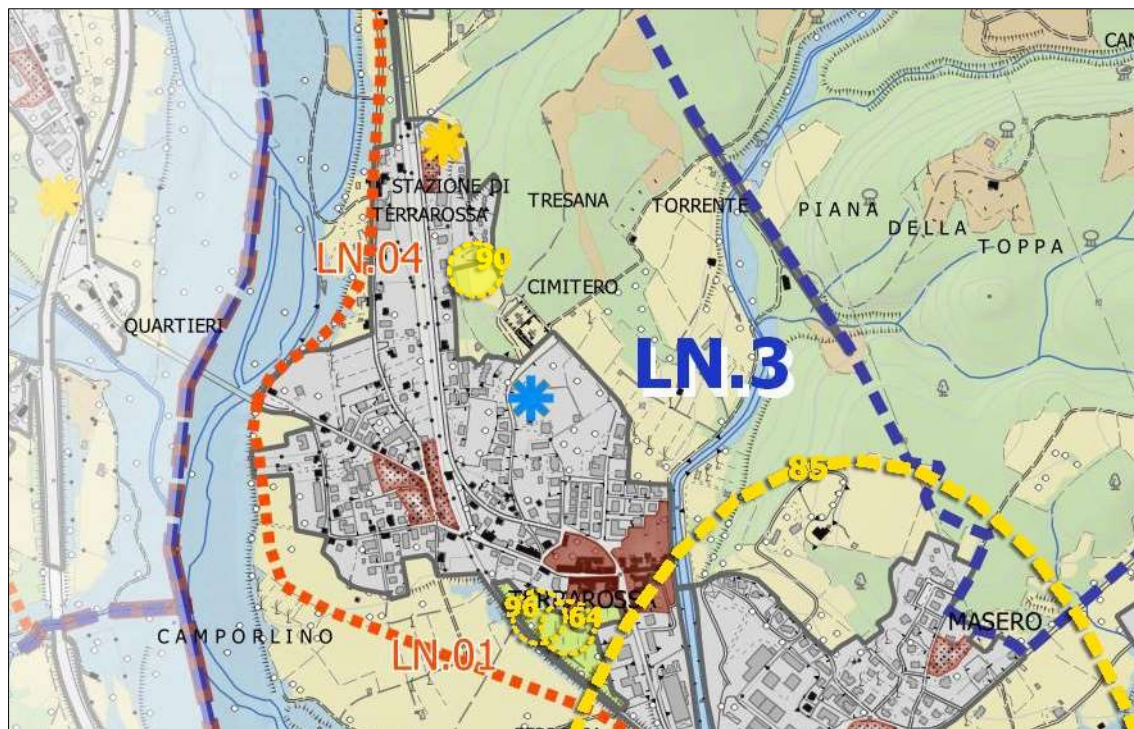

N.	Prot	data	Proponente	Comune	Ubicazione	UTOE
91	6642	14.10.19	NAVALESI CRISTINA	AULLA	Piano di Bibola	AU.1

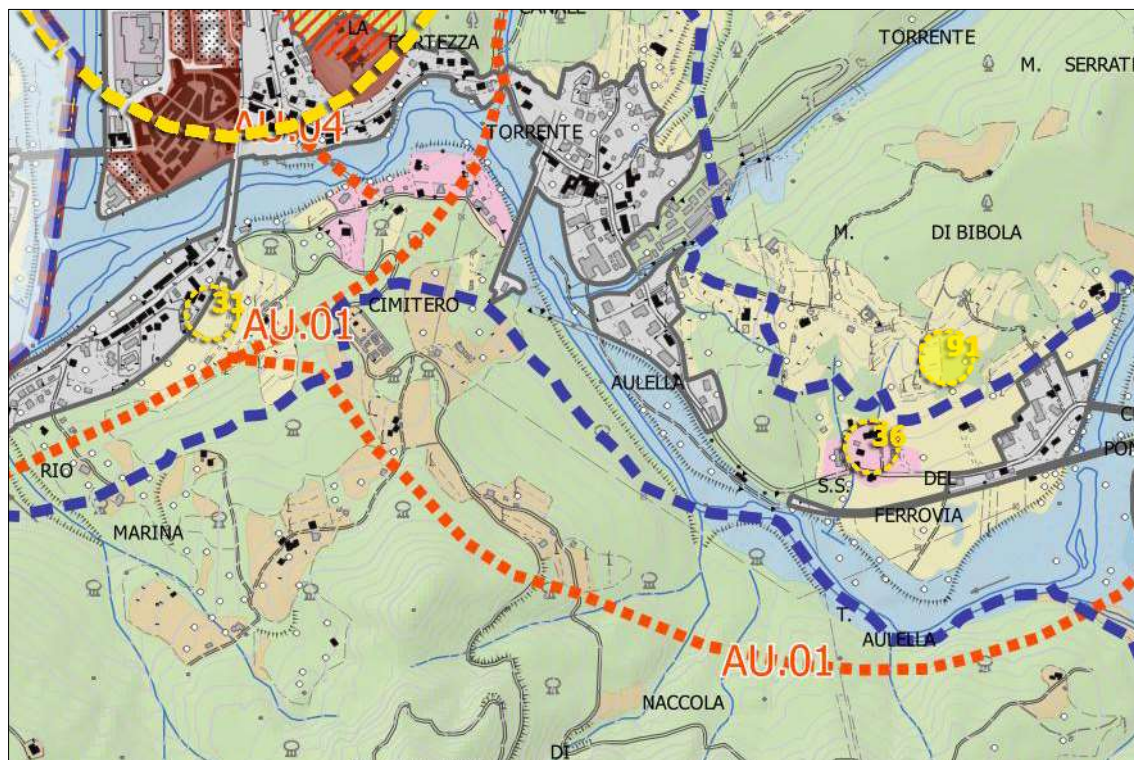



N.	Prot	data	Proponente	Comune	Ubicazione	UTOE
92	6643	14.10.19	TASSI LUIGI	LICCIANA NARDI	Monti	LN.2

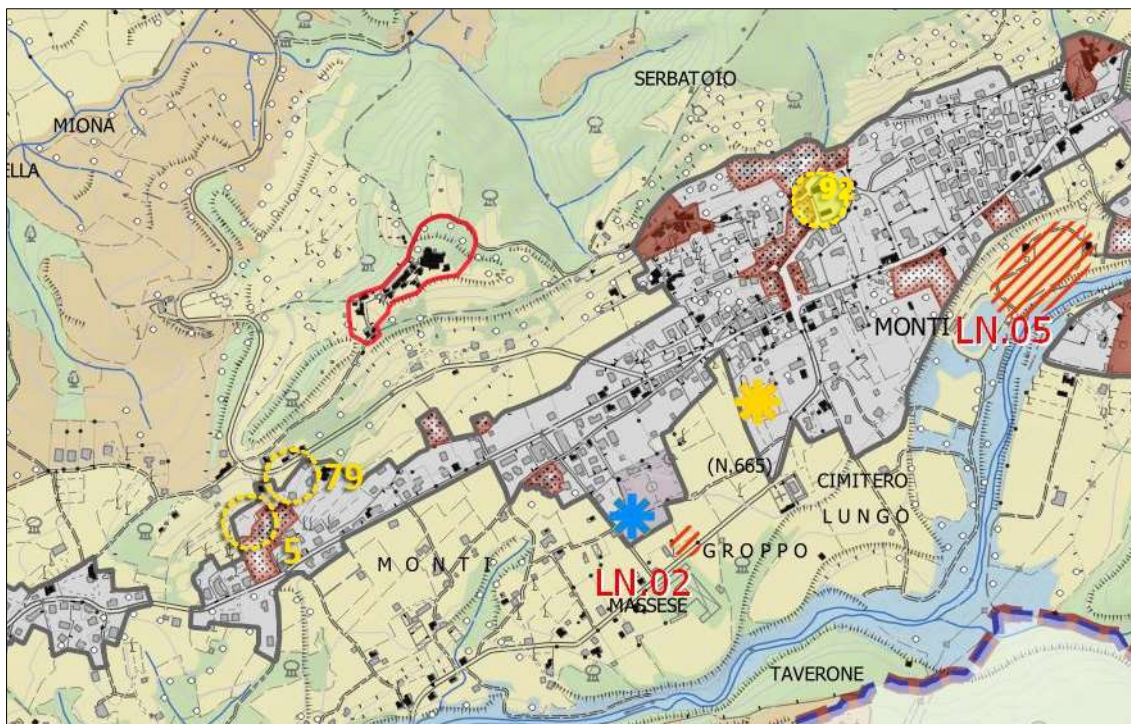

N.	Prot	data	Proponente	Comune	Ubicazione	UTOE
93	6644	14.10.19	ITALTECNIC SRL	AULLA	Pallerone	AU.4

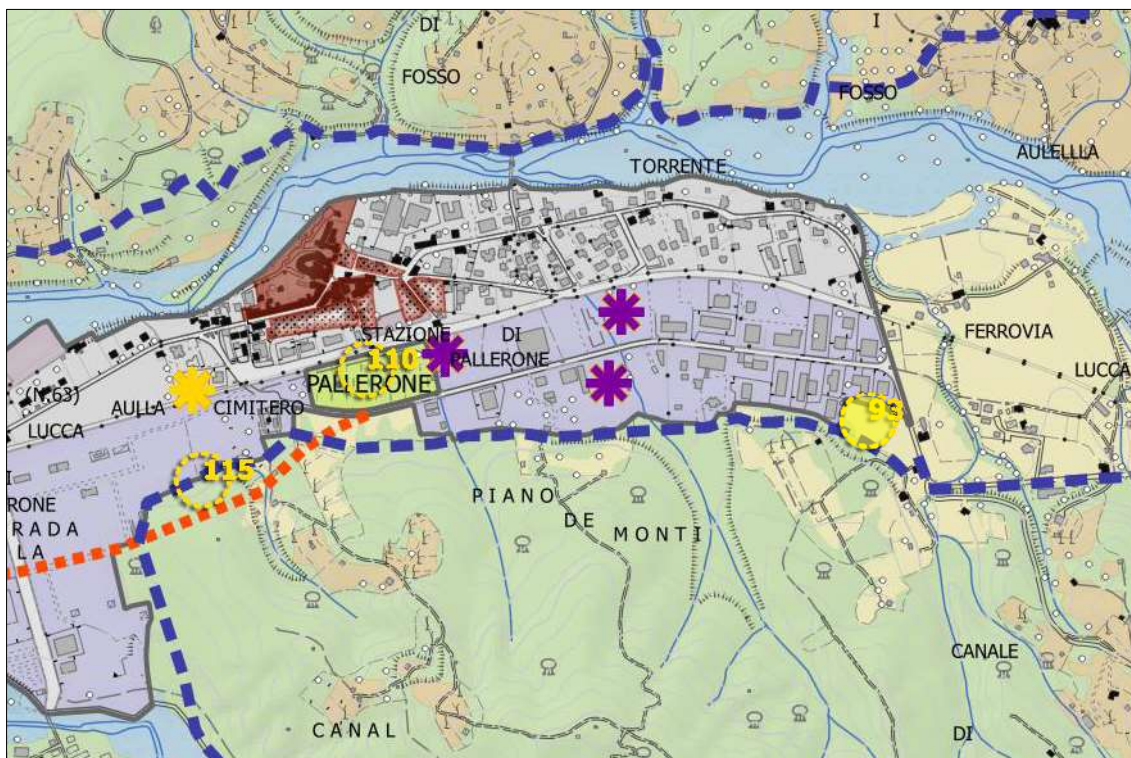



N.	Prot	data	Proponente	Comune	Ubicazione	UTOE
94	6645	14.10.19	PAGANI ELSO	FILATTIERA	Via Nazionale. Loc. Ponte di Filattiera	FL.3

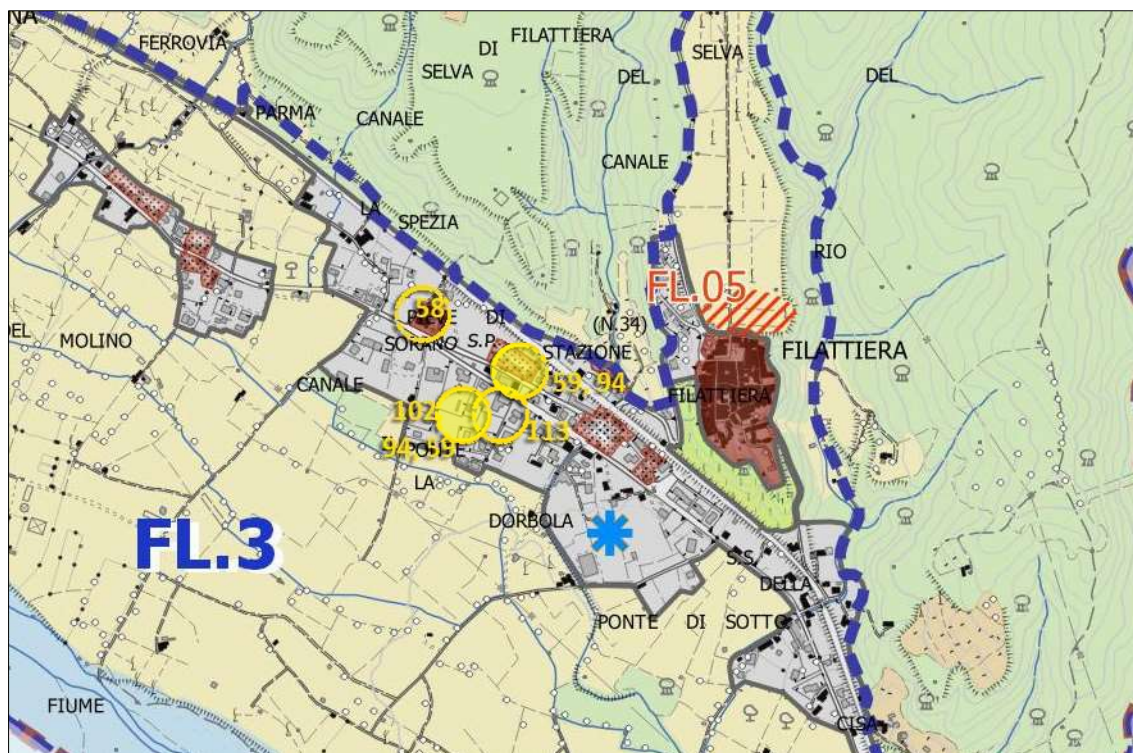



N.	Prot	data	Proponente	Comune	Ubicazione	UTOE
95	6646	14.10.19	<b>COMUNE TRESANA (contributo)</b>	TRESANA	Nuclei e borghi storici	TR.1 TR.2

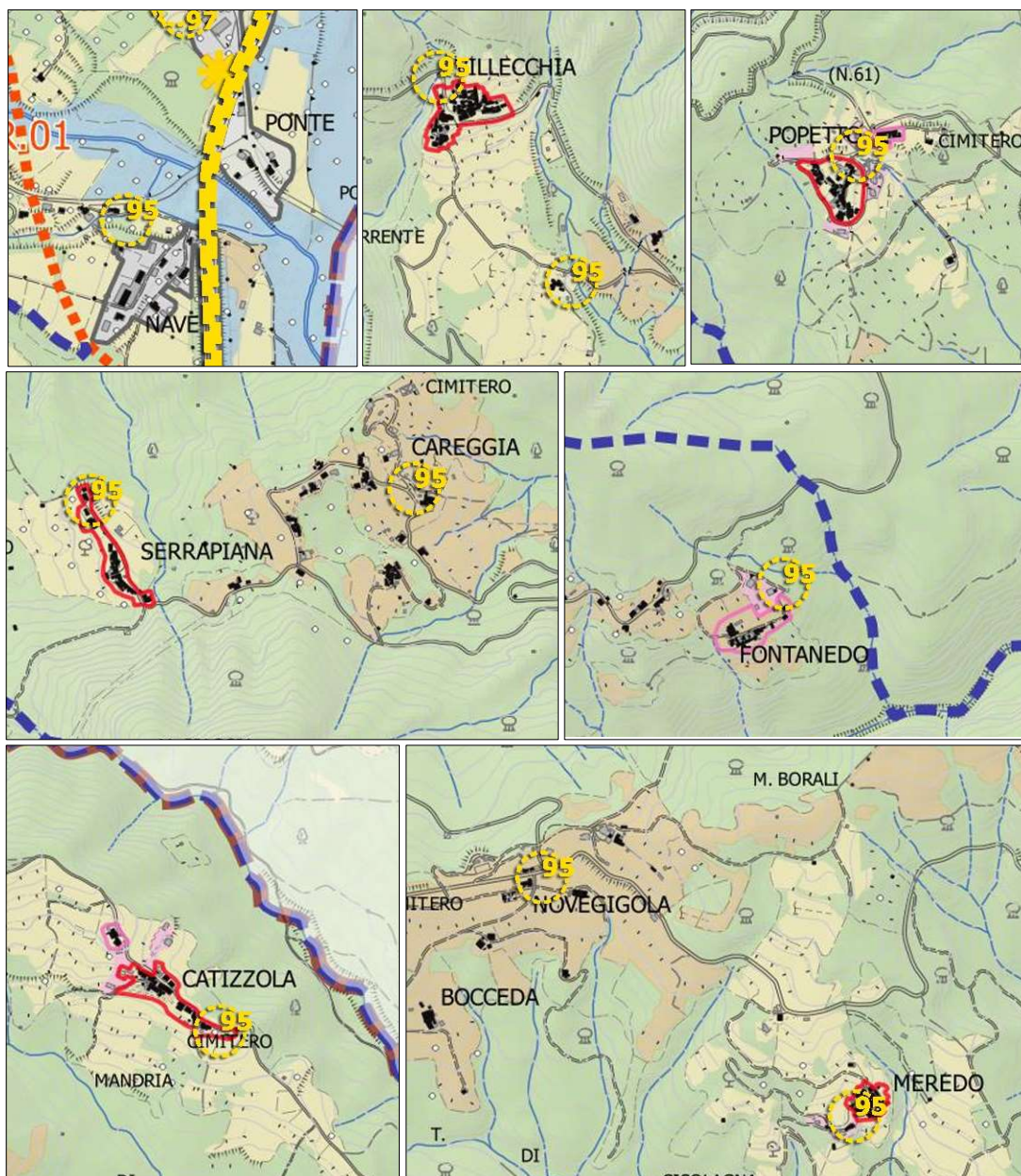



N.	Prot	data	Proponente	Comune	Ubicazione	UTOE
96	6647	14.10.19	COMUNE LICCIANA NARDI (contributo)	LICCIANA NARDI	Terrarossa	LN.3

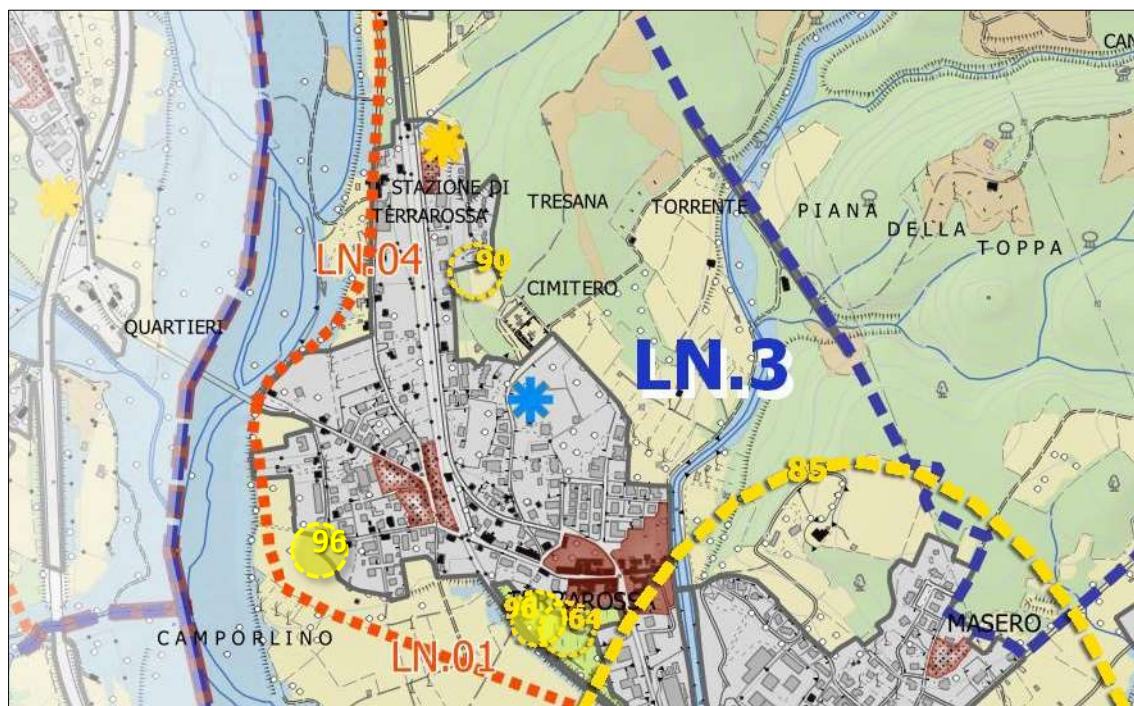

N.	Prot	data	Proponente	Comune	Ubicazione	UTOE
97	6648	14.10.19	CITTADINI LORENZO	TRESANA	Fusajo, Barbarasco	TR.3

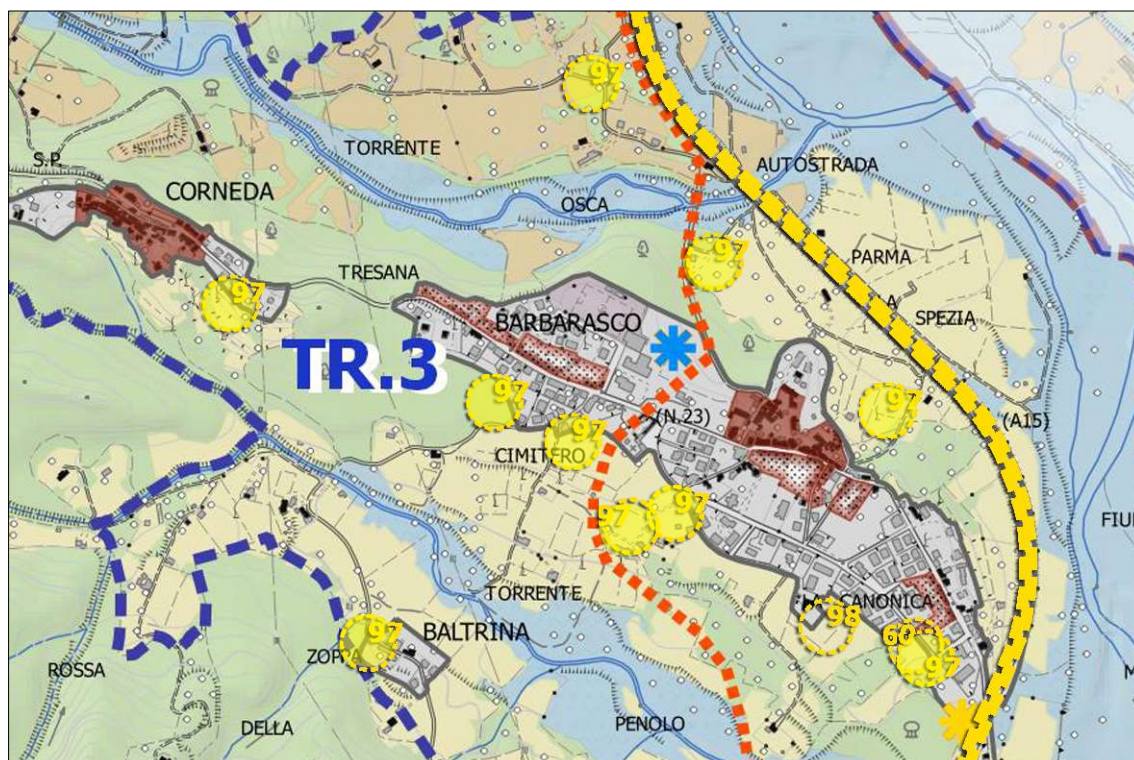



N.	Prot	data	Proponente	Comune	Ubicazione	UTOE
98	6649	14.10.19	ISTITUTO DIOCESANO PER IL SOSTENTAMENTO DEL CLERO	TRESANA	Barbarasco	TR.3

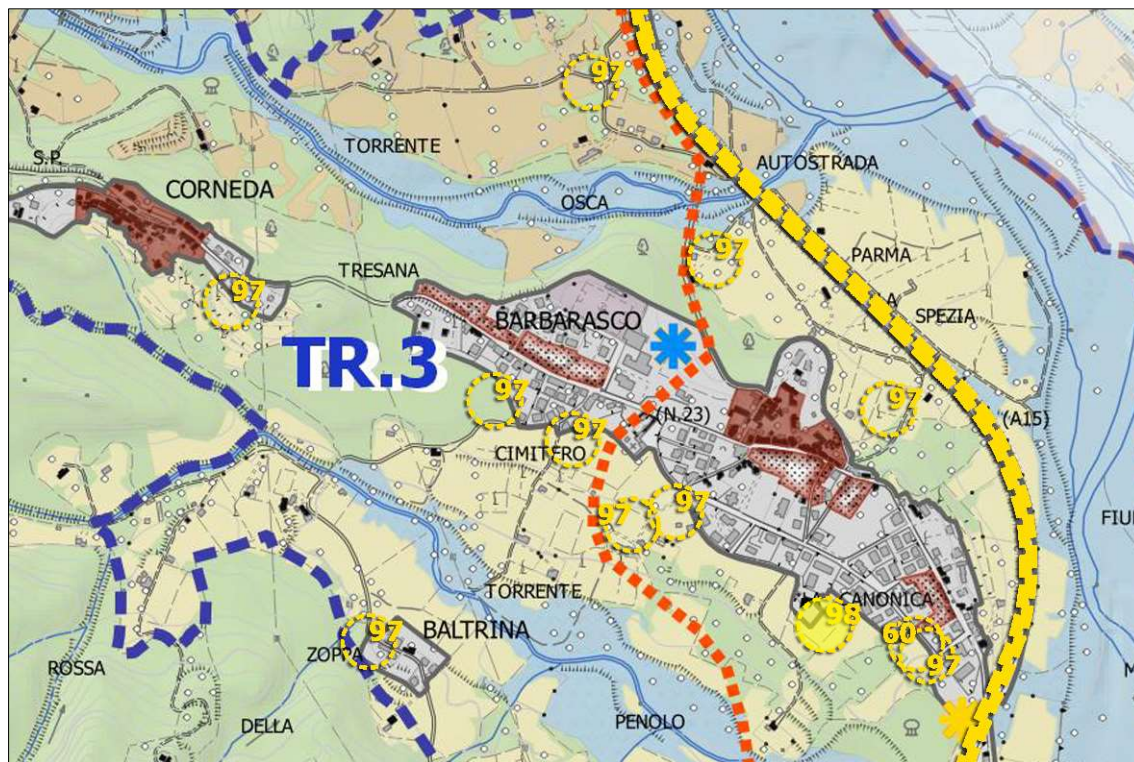

N.	Prot	data	Proponente	Comune	Ubicazione	UTOE
99	6650	14.10.19	COPPELLI MARIA GRAZIA	COMANO	Crespiano	CO.1

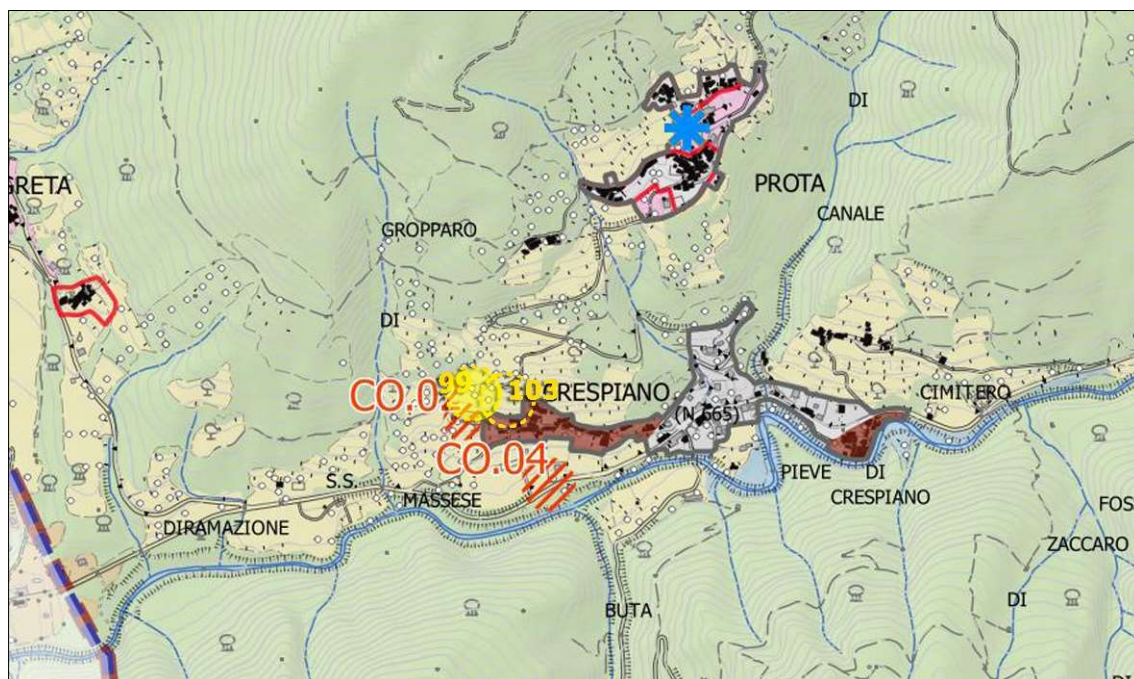



N.	Prot	data	Proponente	Comune	Ubicazione	UTOE
100	6651	14.10.19	ANGELLA FRANCA	LICCIANA NARDI	Licciana Nardi, Corso Aeronautica	LN.2

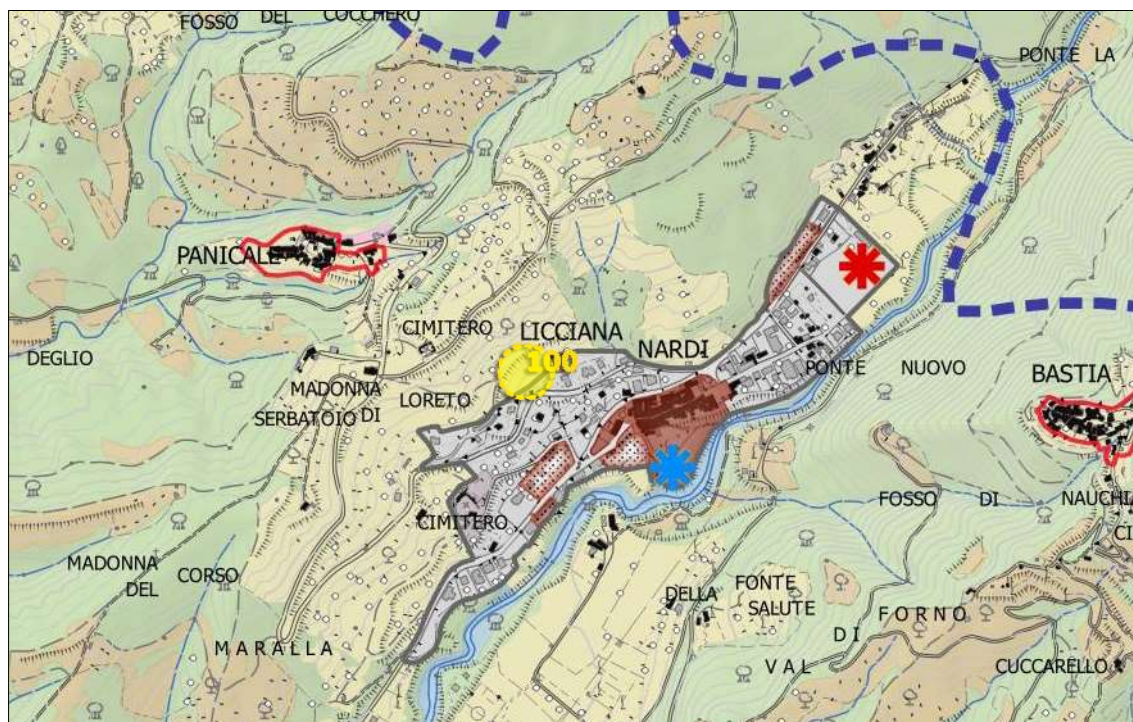

N.	Prot	data	Proponente	Comune	Ubicazione	UTOE
101	6658	14.10.19	VANNINI CLAUDIA	TRESANA	Camporella	TR.1

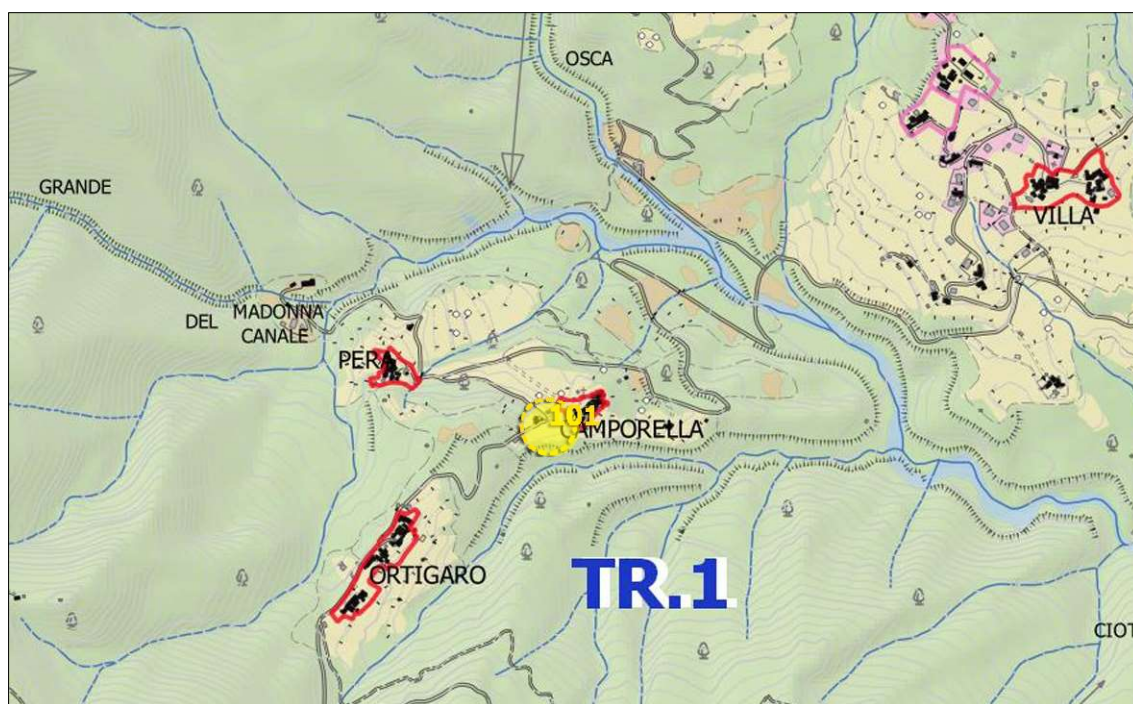



N.	Prot	data	Proponente	Comune	Ubicazione	UTOE
102	6663	14.10.19	PAGANI ELSO	FILATTIERA	Via Nazionale. Loc. Ponte di Filattiera	FL.3

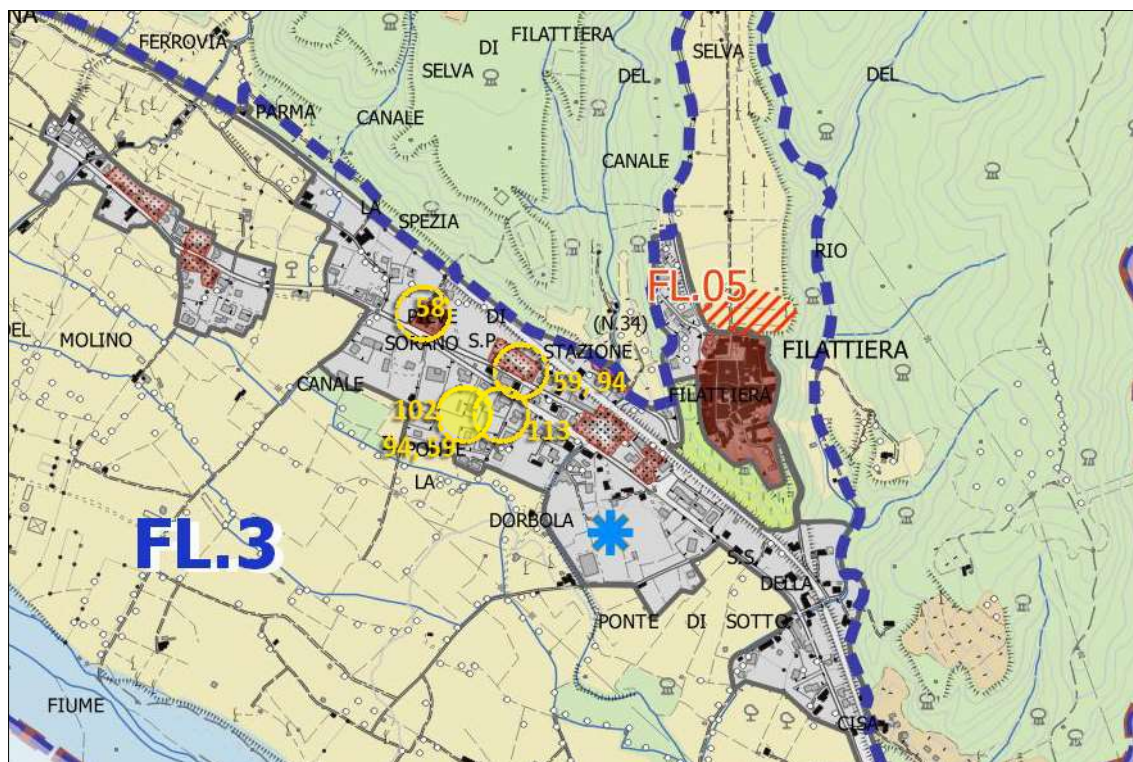

N.	Prot	data	Proponente	Comune	Ubicazione	UTOE
103	6668	15.10.19	COPPELLI FILIPPO	COMANO	Crespiano	CO.1

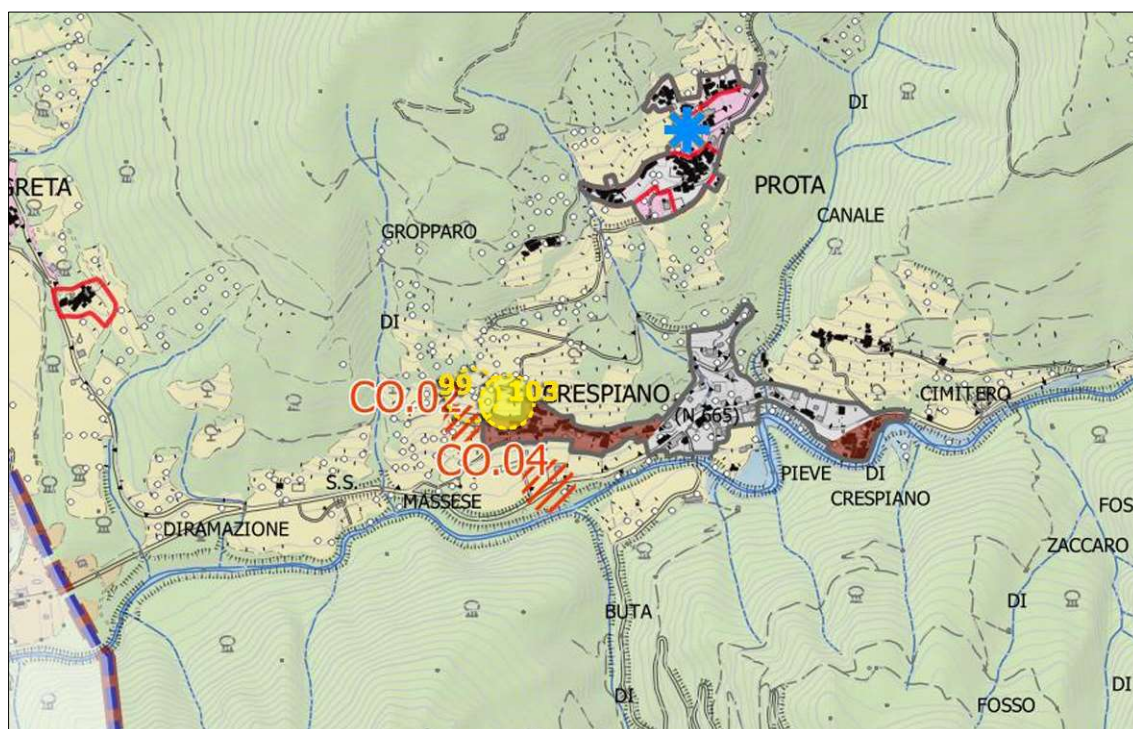



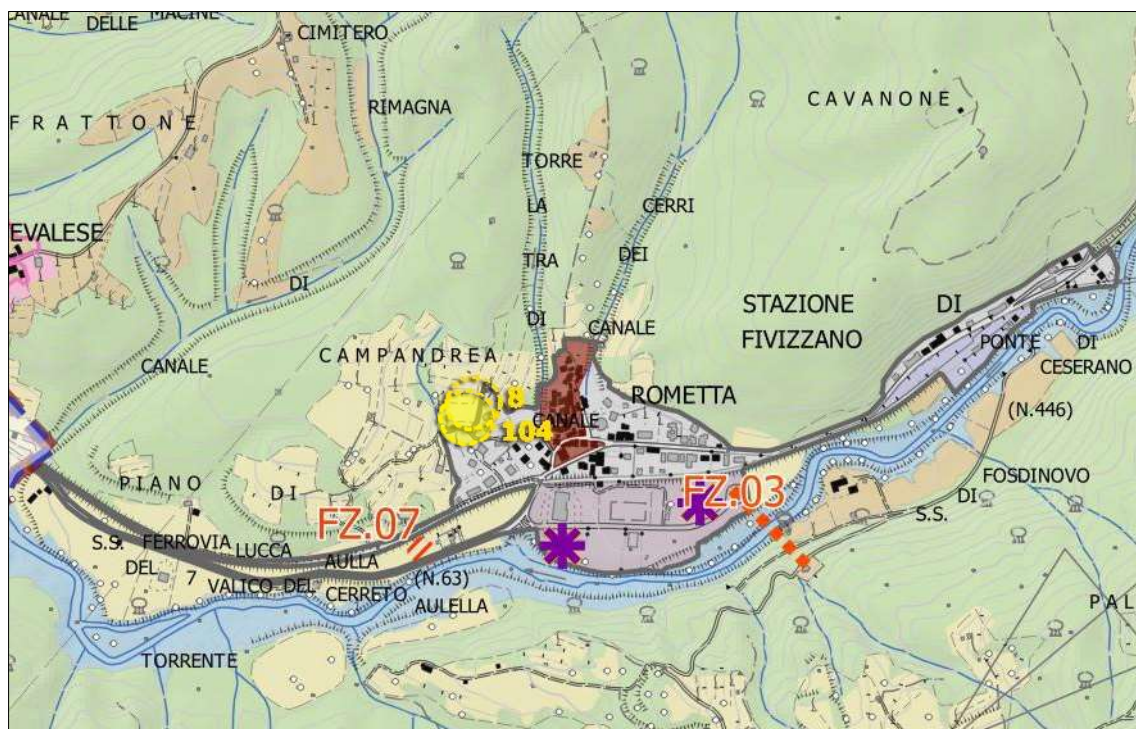

N.	Prot	data	Proponente	Comune	Ubicazione	UTOE
105	6672	15.10.19	MUSSI PAOLO	AULLA	Sannacco	AU.1

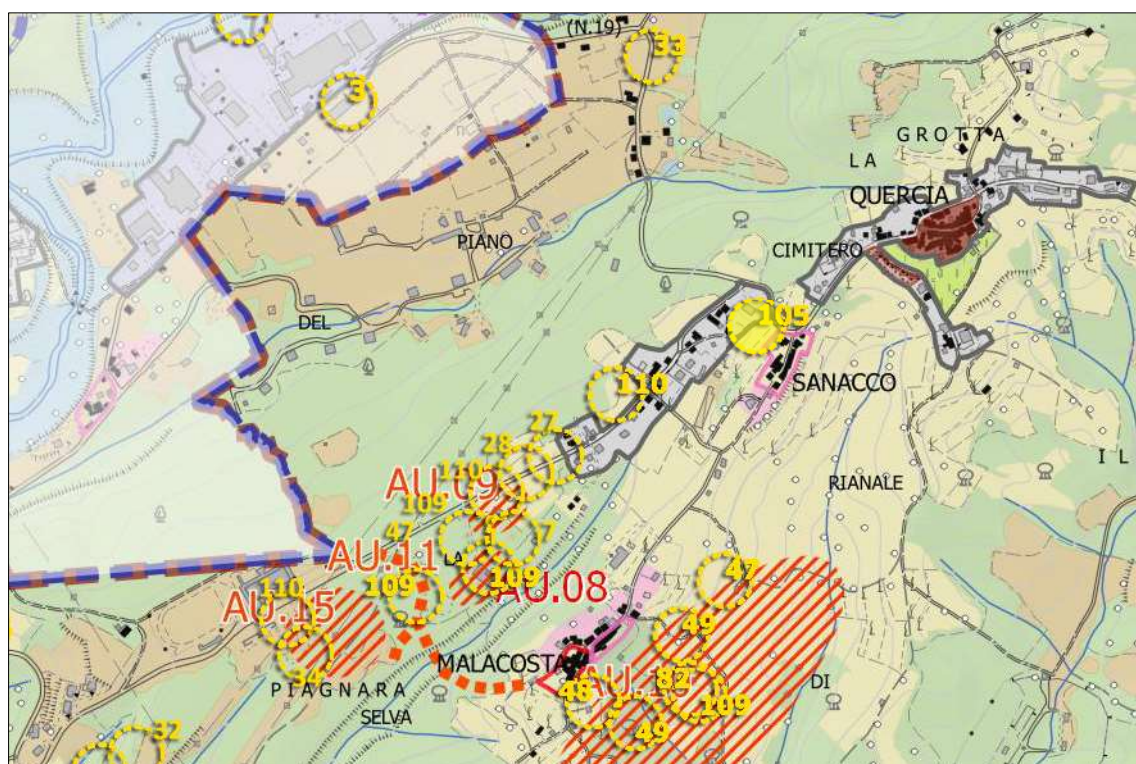

53



N.	Prot	data	Proponente	Comune	Ubicazione	UTOE
106	6673	15.10.19	REMEDI ELVIO	FIVIZZANO	Posara	FZ.3

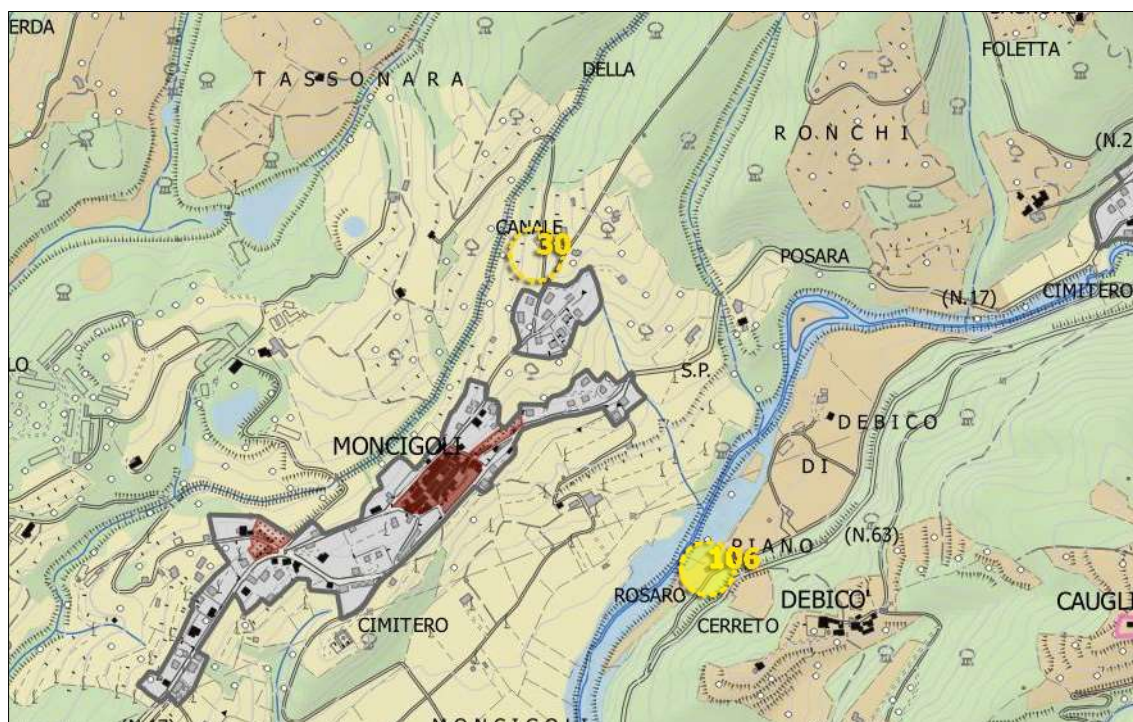

N.	Prot	data	Proponente	Comune	Ubicazione	UTOE
107	6674	15.10.19	CALDI MARIO	MULAZZO	Piano Busatica - ponte del Carrara	MU.3

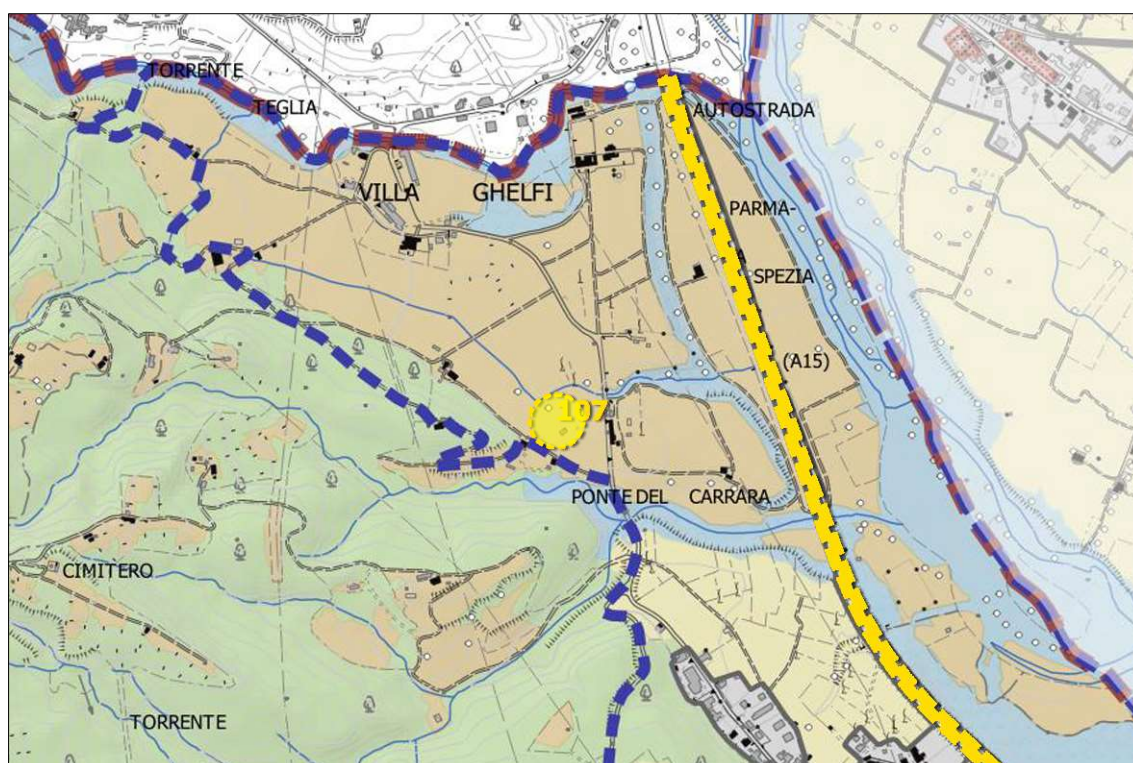



N.	Prot	data	Proponente	Comune	Ubicazione	UTOE
108	6675	15.10.19	PICCHIO' ANNA MARIA	MULAZZO	Pozzo	MU.2

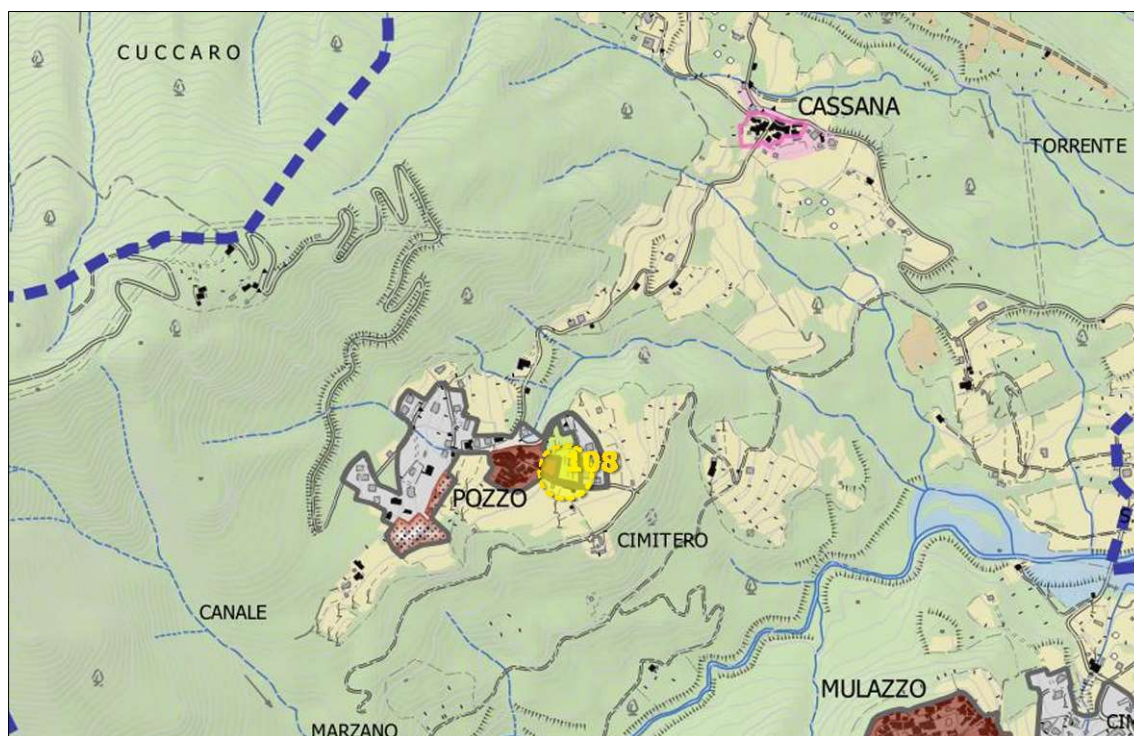

N.	Prot	data	Proponente	Comune	Ubicazione	UTOE
109	6676	15.10.19	LEGA AMBIENTE LUNIGIANA	AULLA	Quercia - Malcosta	AU.1

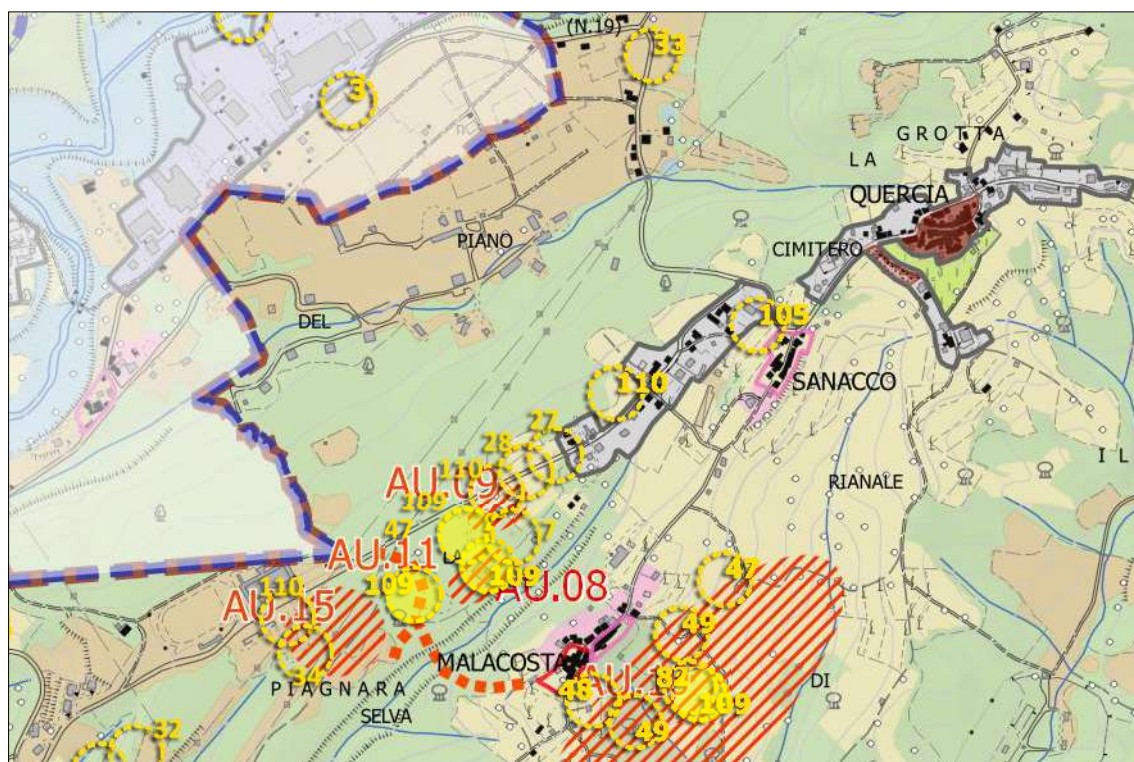

Copia conforme all'originale, in carta libera per uso amministrativo  
FIVIZZANO, 13/07/2020  
Vice Segretario  
F.to Sara Tedeschi



N.	Prot	data	Proponente	Comune	Ubicazione	UTOE
110	6715	15/10/19	COMUNE DI AULLA (CONTRIBUTO)	AULLA	Aulla capoluogo, Quercia, Albiano Magra, Stadano, Caprigliola, Pallerone, Serriciolo	AU.1,AU.2, AU.3, AU.4

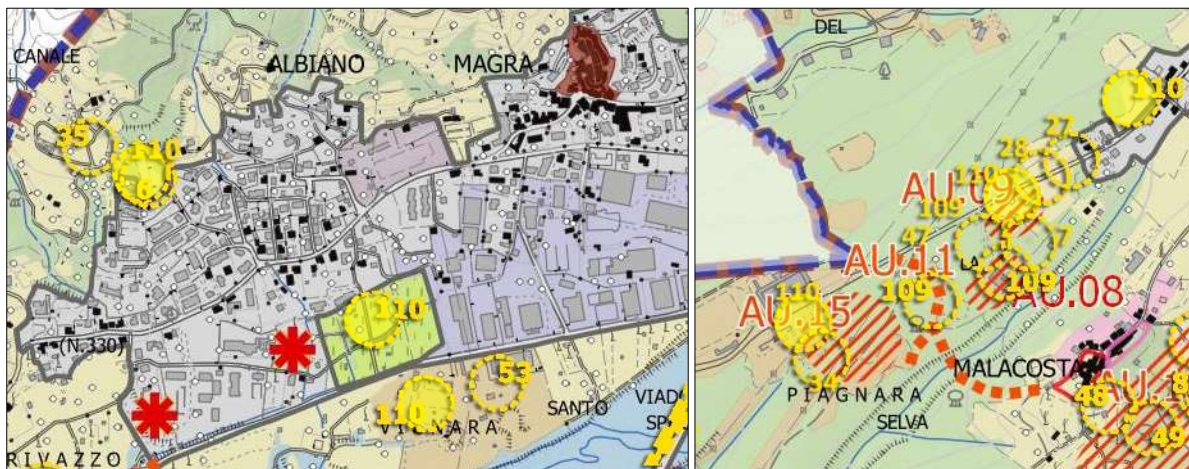

N.	Prot	data	Proponente	Comune	Ubicazione	UTOE
111	6743	16.10.19	VALENTI ORIANO - VALENTI MORENO	TRESANA	Tassonarla	TR.3

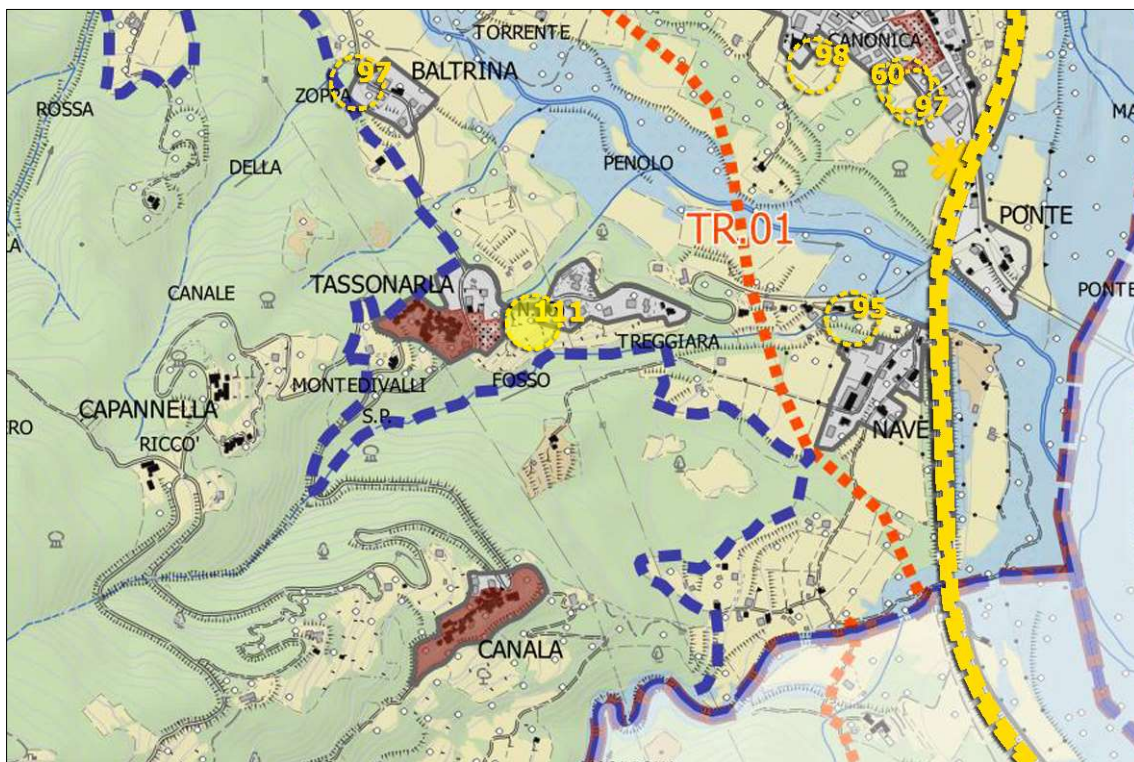



N.	Prot	data	Proponente	Comune	Ubicazione	UTOE
112	6796	17.10.19	DOMENICHELLI OSCAR	BAGNONE	Croce	BA.2

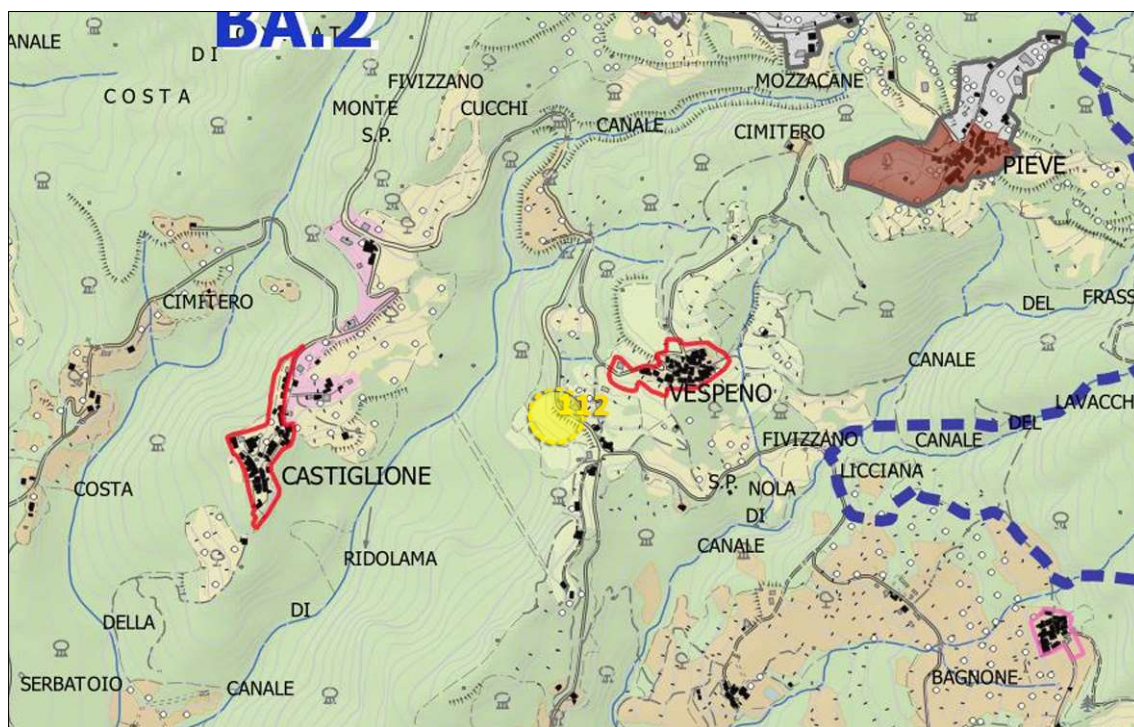

N.	Prot	data	Proponente	Comune	Ubicazione	UTOE
113	6831	18.10.19	PAGANI ELSO	FILATTIERA	Pieve di Sorano	FL.3

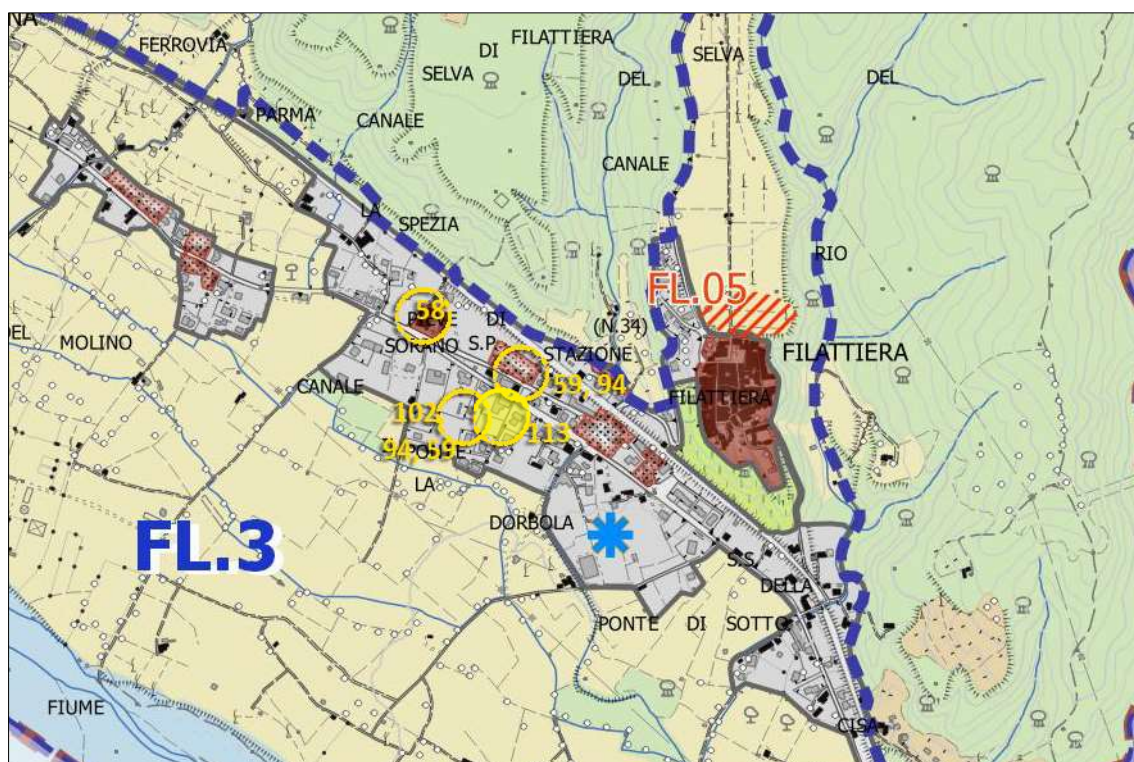

Copia conforme all'originale, in carta libera per uso amministrativo  
 FIVIZZANO, 13/07/2020  
 Vice Segretario  
 F.to Sara Tedeschi



N.	Prot	data	Proponente	Comune	Ubicazione	UTOE
115	7166	29.10.19	EDILGEST SRL	AULLA	Pallerone	AU.4

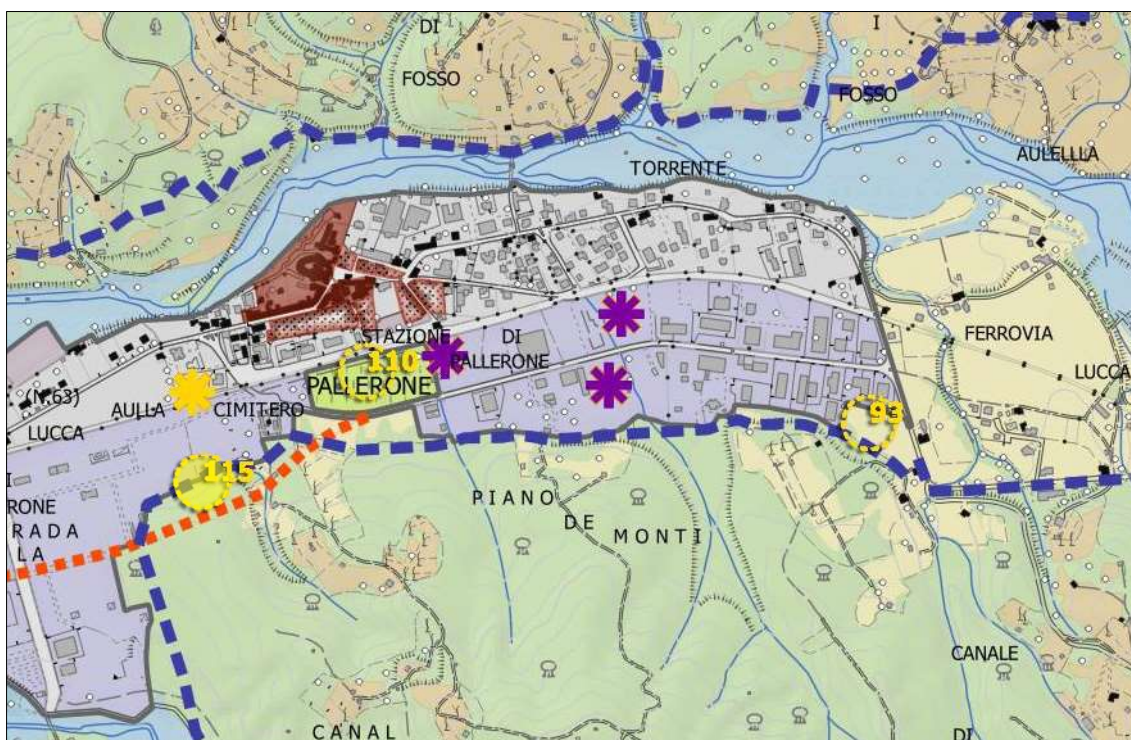

N.	Prot	data	Proponente	Comune	Ubicazione	UTOE
116	7219	31.10.19	LAPPORINI DINO	FILATTIERA	Scorcetoli	FL.

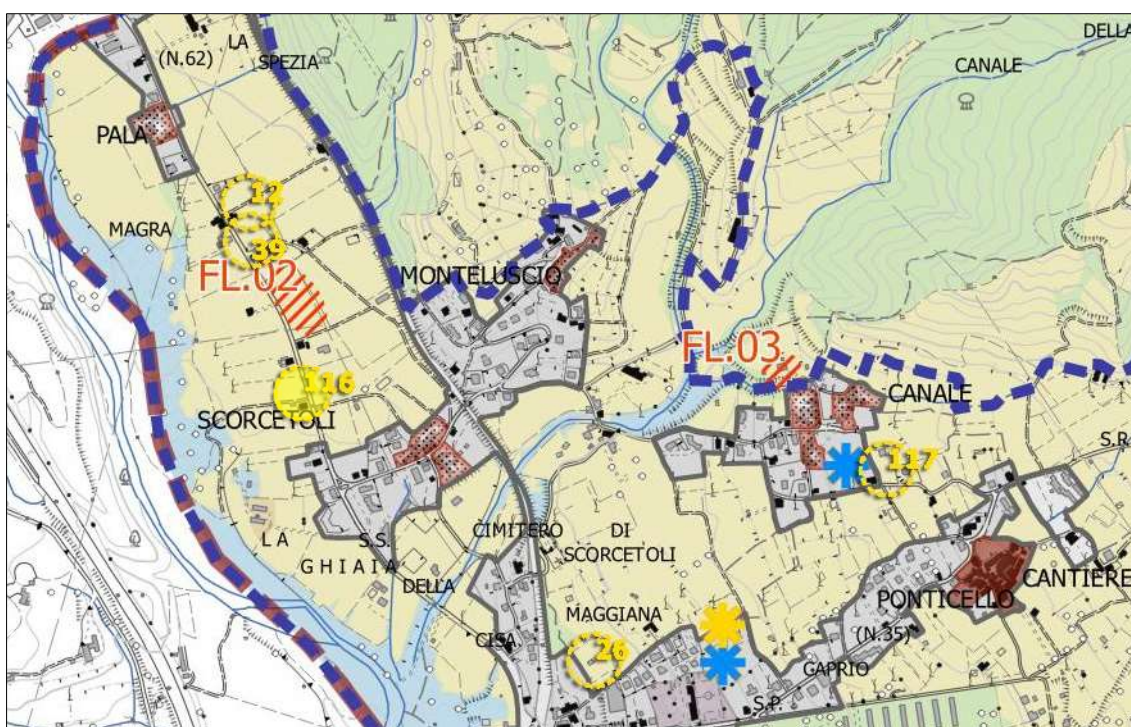



N.	Prot	data	Proponente	Comune	Ubicazione	UTOE
117	7289	05.11.19	DANELLI GIUSEPPE	FILATTIERA	Scorcetoli	FL.

