

ANNO 2009 - COMUNE DI AULLA (MS)

LOCALITA'	FOGLIO CAT.LE	N° PARTICELLA INTERESSATE	AREA INTERESSATA m²	PERIMETRO m	DATA RILIEVO	DATA INCENDIO
CANOVA	33	9	19.974,78	825,00	RILIEVO DEL C.F.S.	20 febbraio 2009

Anno 2009 INCENDIO LOC. CANOVA

AREA INCENDIO m²	COMUNE	LOCALITA'	PERIMETRO m	DATA INCENDIO	DATA RILIEVO
19974,78	AULLA	CANOVA	825	27/02/09	RILIEVO CFS

COMUNE	LOCALITA'	FOGLIO	N° PARTICELLA	AREA PARTICELLA m ²	AREA INTERESSATA m ²	%
AULLA	CANOVA	33	420	6314,55	4048,47	64%
		33	509	1255,48	1026,92	82%
		33	398	5438,77	5069,61	93%
		33	508	9499,15	2458,62	26%
		33	394	4451,79	1344,90	30%
		33	396	2524,26	627,37	25%
		33	397	9723,75	3191,58	33%
		33	399	14071,70	1116,47	8%
		33	421	9828,18	1090,84	11%



COMUNIGIANA
AREA TECNICA-AMBIENTALE

LEGENDA

 Area incendio 2009

ELEMENTI CTR N. 249010

COMUNE DI AULLA LOC. CANOVA

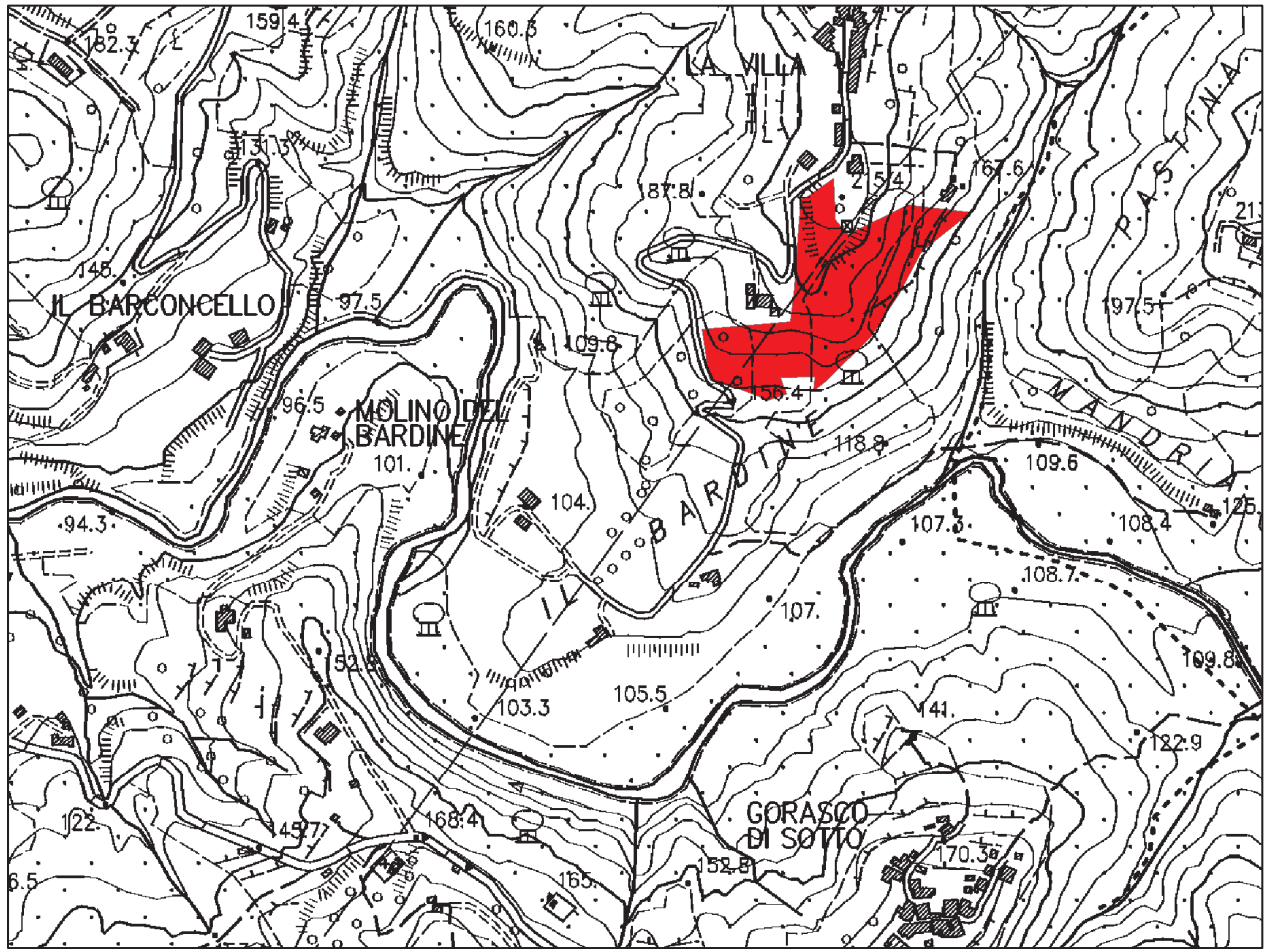

0 2000
 Meters

1:5.000



CMLUNIGIANA
AREA TECNICA-AMBIENTALE

LEGENDA

- Area incendio 2009
- CATASTO

FOGLIO CATASTALE N. 33

COMUNE DI AULLA LOC. CANOVA

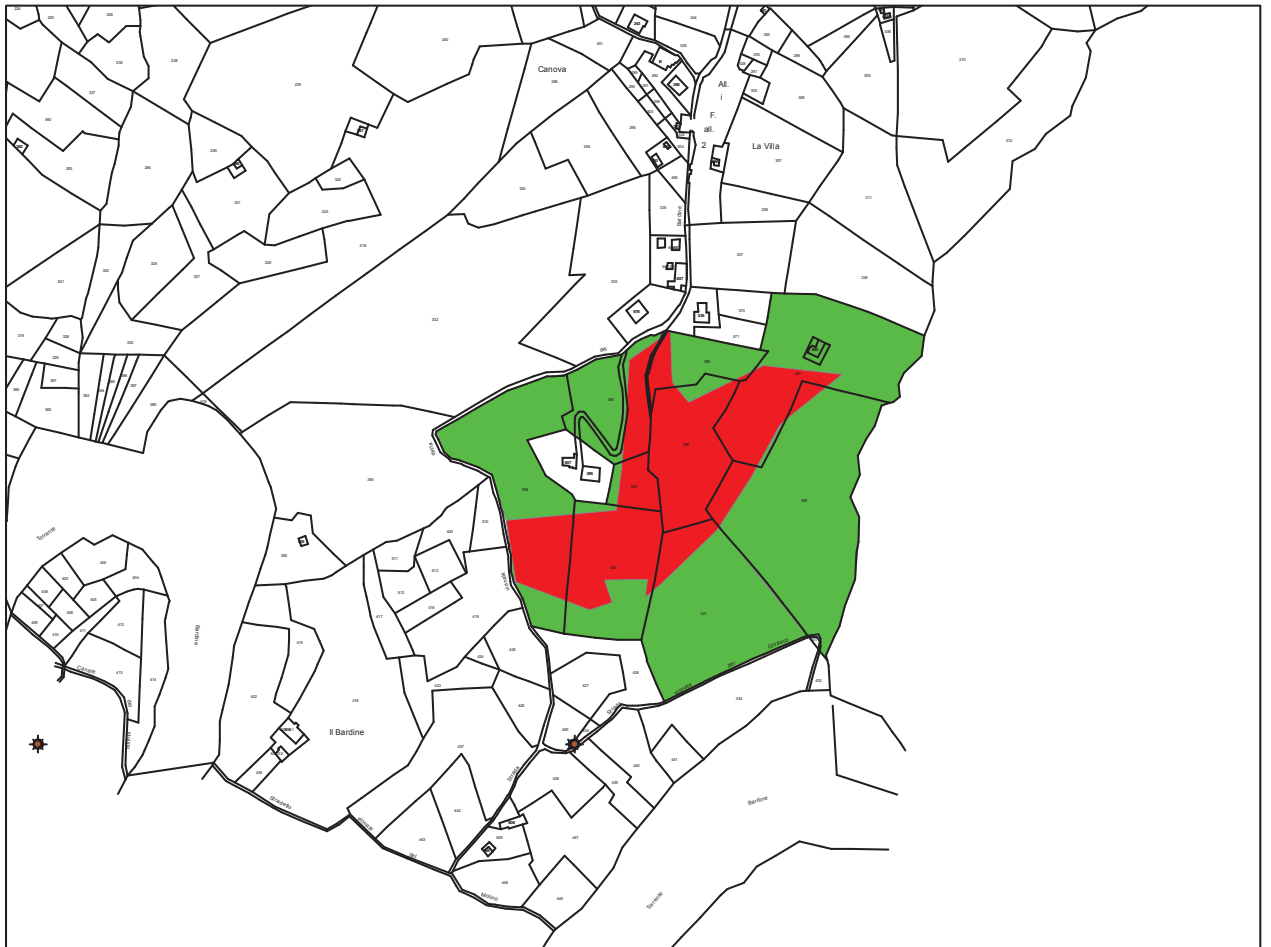

1:4.000

0 15 30 60 90 120
Meters